

FORM A.01.01  
DATA ANGGOTA DIREKSI, ANGGOTA DEWAN KOMISARIS, DAN ANGGOTA DPS

Aplikasi Pelaporan Online OJK (APOLO)

Nama Lembaga Jasa Keuangan : PT BPRS Gala Mitra Abadi

Posisi Laporan : Desember 2024

No	Nama	Alamat	Jabatan	Tanggal Mulai Menjabat	Tanggal Selesai Menjabat	Surat Persetujuan OJK/BI		Memiliki Sertifikat Kompetensi Kerja yang Berlaku	Tanggal Berakhir Masa Berlaku Sertifikat Kompetensi Kerja
						No. SK	Tanggal SK		

FORM A.01.01  
DATA ANGGOTA DIREKSI, ANGGOTA DEWAN KOMISARIS, DAN ANGGOTA DPS

Aplikasi Pelaporan Online OJK (APOLO)

Nama Lembaga Jasa Keuangan : PT BPRS Gala Mitra Abadi

Posisi Laporan : Desember 2024

Pendidikan Formal			Pendidikan Non Formal			Keanggotaan Komite			
Pendidikan Terakhir	Tanggal Kelulusan	Nama Lembaga	Jenis Pelatihan Terakhir	Tanggal Pelatihan	Lembaga Penyelenggara	Komite Audit	Komite Pemantauan Risiko	Komite Remunerasi dan Nominasi	Komite Manajemen Risiko

FORM A.01.01  
DATA ANGGOTA DIREKSI, ANGGOTA DEWAN KOMISARIS, DAN ANGGOTA DPS

Aplikasi Pelaporan Online OJK (APOLO)

Nama Lembaga Jasa Keuangan : PT BPRS Gala Mitra Abadi

Posisi Laporan : Desember 2024

Membawahkan Fungsi Kepatuhan (Ya/Tidak)	Komisaris Independen (Ya/Tidak)
-----------------------------------------	---------------------------------

Aplikasi Pelaporan Online OJK (APOLO)

Nama Lembaga Jasa Keuangan : PT BPRS Gala Mitra Abadi

Posisi Laporan : Desember 2024

No	Nama	Alamat	Jabatan				Tanggal Mulai Menjabat	Surat Pengangkatan	
			Kepatuhan	Manajemen Risiko	Audit Intern	APU, PPT, dan / atau PPSPM		Fungsi Lainnya	No.

Aplikasi Pelaporan Online OJK (APOLO)

Nama Lembaga Jasa Keuangan : PT BPRS Gala Mitra Abadi

Posisi Laporan : Desember 2024

Keanggotaan Komite

Komite Audit	Komite Pemantau Risiko	Komite Remunerasi dan Nominasi	Komite Manajemen Risiko
--------------	------------------------	--------------------------------	-------------------------

Form A.02.00  
Data Kepemilikan

Aplikasi Pelaporan Online OJK (APOLO)

Nama Lembaga Jasa Keuangan : PT BPRS Gala Mitra Abadi

Posisi Laporan : Desember 2024

Pemegang Saham						
Nama	Alamat	Jenis	Status Pemegang Saham	Jumlah Nominal	Persentase Kepemilikan	Ultimate Shareholders

Form A.03.01  
Riwayat Pendirian BPR Syariah

Aplikasi Pelaporan Online OJK (APOLO)

Nama Lembaga Jasa Keuangan : PT BPRS Gala Mitra Abadi

Posisi Laporan : Desember 2024

Informasi	Keterangan
Nomor akta pendirian	: AKTA NO 23
Tanggal akta pendirian	: 10-02-2014
Nomor perubahan anggaran dasar terakhir	: AHU-38055.40.22.2014
Tanggal perubahan anggaran dasar terakhir	: 28-10-2014
Nomor pengesahan dari instansi yang berwenang	: KEP-1-KR.4/2015
Tanggal pengesahan dari instansi yang berwenang	: 05-01-2015
Tanggal mulai pelaksanaan kegiatan usaha	: 05-01-2015
Bidang usaha sesuai anggaran dasar	: Menghimpun dana dari masyarakat dan menyalurkan dana kepada masyarakat
Tempat kedudukan	: Jl A Yani No 77 Purwodadi Grobogan
Konten Footer	

Aplikasi Pelaporan Online OJK (APOLO)

Nama Lembaga Jasa Keuangan : PT BPRS Gala Mitra Abadi

Posisi Laporan : Desember 2024

Nama Rekening	Jumlah
---------------	--------

FORM A.03.03  
KUALITAS ASET PRODUKTIF DAN RASIO KEUANGAN

Aplikasi Pelaporan Online OJK (APOLO)

Nama Lembaga Jasa Keuangan : PT BPRS Gala Mitra Abadi

Posisi Laporan : Desember 2024

Aset	Posisi Tanggal Laporan					Jumlah
	Lancar	Dalam Perhatian Khusus	Kurang Lancar	Diragukan	Macet	
Rasio Keuangan	Niali Rasio (%)					

Aplikasi Pelaporan Online OJK (APOLO)

Nama Lembaga Jasa Keuangan : PT BPRS Gala Mitra Abadi

Posisi Laporan : Desember 2024

Kategori	Uraian
Penyebab Utama	Tahun 2024, PT BPRS Gala Mitra Abadi menargetkan NPF di angka 4.73%. Pada rencana bisnis bank dengan asumsi total pembiayaan non-lancar sebesar 4.7 Miliar dan outstanding pembiayaan 9.22 Miliar. Realisasi pada akhir Desember PT BPRS Gala Mitra Abadi berhasil menekan NPF di angka 4.85 % atau terpaut selisih lebih tinggi 0.12 % dari target rencana bisnis bank dengan nominal pembiayaan non-lancar 4.24 Miliar dan total Outstanding 87.39 Miliar.

Sesuai dengan data PT BPRS Gala Mitra Abadi

Aplikasi Pelaporan Online OJK (APOLO)

---

Nama Lembaga Jasa Keuangan : PT BPRS Gala Mitra Abadi

Posisi Laporan : Desember 2024

A. PERKEMBANGAN USAHA YANG BERPENGARUH SECARA SIGNIFIKAN DAN PERUBAHAN LAINNYA

a. Perkembangan PT BPRS Gala Mitra Abadi

Volume usaha bank selama tahun 2024 belum memenuhi target RBB tahun 2024 dan cenderung mengalami penurunan yaitu sebesar Rp. 14.781.181.133,- ( 13,25 % ) dari asset tahun 2023. Dari segi penghimpunan dana mengalami penurunan yaitu sebesar Rp. 13.186.087.986,- ( 13,72 % ). Begitu pun dari segi penyaluran dana juga mengalami penurunan Rp. 5.362.765.812,- ( 5.78 % ).

No	Produk Pembiayaan	2023 ( Rp )	2024 ( Rp )	Kenaikan ( Rp )
1	Pembiayaan Murabahah	69.187.841.337	66.256.509.576	(2,931,331,761)
2	Pembiayaan Mudharabah	1.209.290.417	940.147.473	(269,142,944)
3	Pembiayaan Musyarakah	14.400.594.533	10.125.727.406	(4,274,867,127)
4	Pembiayaan Multijasa	7,275,569,396	9,405,295,415	2,129,726,019
5	Pembiayaan Qord	681,835,000	664,685,000	(17,150,000)

No	Jenis Pendanaan	2023 ( Rp )	2024 ( Rp )	Kenaikan ( Rp )
1	Dana Masyarakat	44,005,117,122	46,824,155,298	2,819,038,177
2	Dana Antar Bank	52,116,547,264	36,111,421,101	(16,005,126,163)

- Kendala yang Dihadapi

Meskipun secara umum BPRS mengalami penurunan dari tahun sebelumnya, terdapat beberapa kendala dilapangan yang harus dihadapi, diantaranya :

- Funding PT BPRS Gala Mitra Abadi yang masih didominasi oleh dana antar bank dan masih kurangnya dana dari masyarakat. Secara umum portofolio funding dana masyarakat Grobogan masih kecil, karena persaingan bisnis dan belum di dukung oleh sumber daya insani yang mumpuni.
- Landing PT BPRS Gala Mitra Abadi masih didominasi oleh sektor UMKM dan pertanian, yang sangat mudah terdampak dari bencana alam dan siklus ekonomi. Target bank adalah meningkatkan bisnis dari sektor golongan berpenghasilan tetap, akan tetapi masih belum maksimal dikarenakan persaingan dengan bank umum yang sudah terlebih dahulu menjalankan produk pembiayaan tersebut.

- Target Pasar

Target pasar dari BPRS yang harus diupayakan untuk dipenuhi antara lain :

- BPRS senantiasa berupaya untuk menjaga Kualitas aktiva produktif agar bisnis bisa berjalan dengan stabil dan menguntungkan
- BPRS segera meningkatkan bisnis dari sektor golongan berpenghasilan tetap
- Lebih berupaya mencari dana dari masyarakat



## STRATEGI DAN KEBIJAKAN MANAJEMEN

Beberapa kebijakan yang telah diajukan dalam pengembangan bisnis BPRS diantaranya :

- a. Pemasaran funding secara masif, promosi pada media social, iklan pada tempat yang strategis, pemberian hadiah langsung kepada nasabah, program tabungan rutin setiap bulan, grebeg pasar dan grebeg wilayah, serta kerjasama dengan lembaga pendidikan melalui tabungan simple, melakukan pelayanan optimal dan peningkatan kualitas layanan oleh frontliner kepada nasabah BPRS.
- b. Telah dibentuk team funding untuk mendorong peningkatan dana masyarakat.
- c. Pelayanan prima terhadap calon nasabah pembiayaan baru maupun debitur existing. Proses yang cepat tanpa meninggalkan prinsip kehati-hatian serta pemilihan sektor-sektor ekonomi yang strategis dan focus meningkatkan pembiayaan gadai emas.
- d. Melakukan monitoring atas kualitas aset antara lain pembinaan terhadap nasabah bermasalah dengan pendekatan secara kekeluargaan dengan tetap mengedepankan prosedur yang ada, membenahan dokumen pembiayaan, lebih mempertajam analisa pembiayaan, penyempurnaan pengikatan agunan, pembinaan dan pengawasan terhadap tenaga marketing, serta mengoptimalkan tim remedial.
- e. Di bagian operasional, meningkatkan kedisiplinan karyawan, pemenuhan transaksi sesuai dengan prosedur yang ada.

# Struktur Organisasi PT. BPRS GALA MITRA ABADI

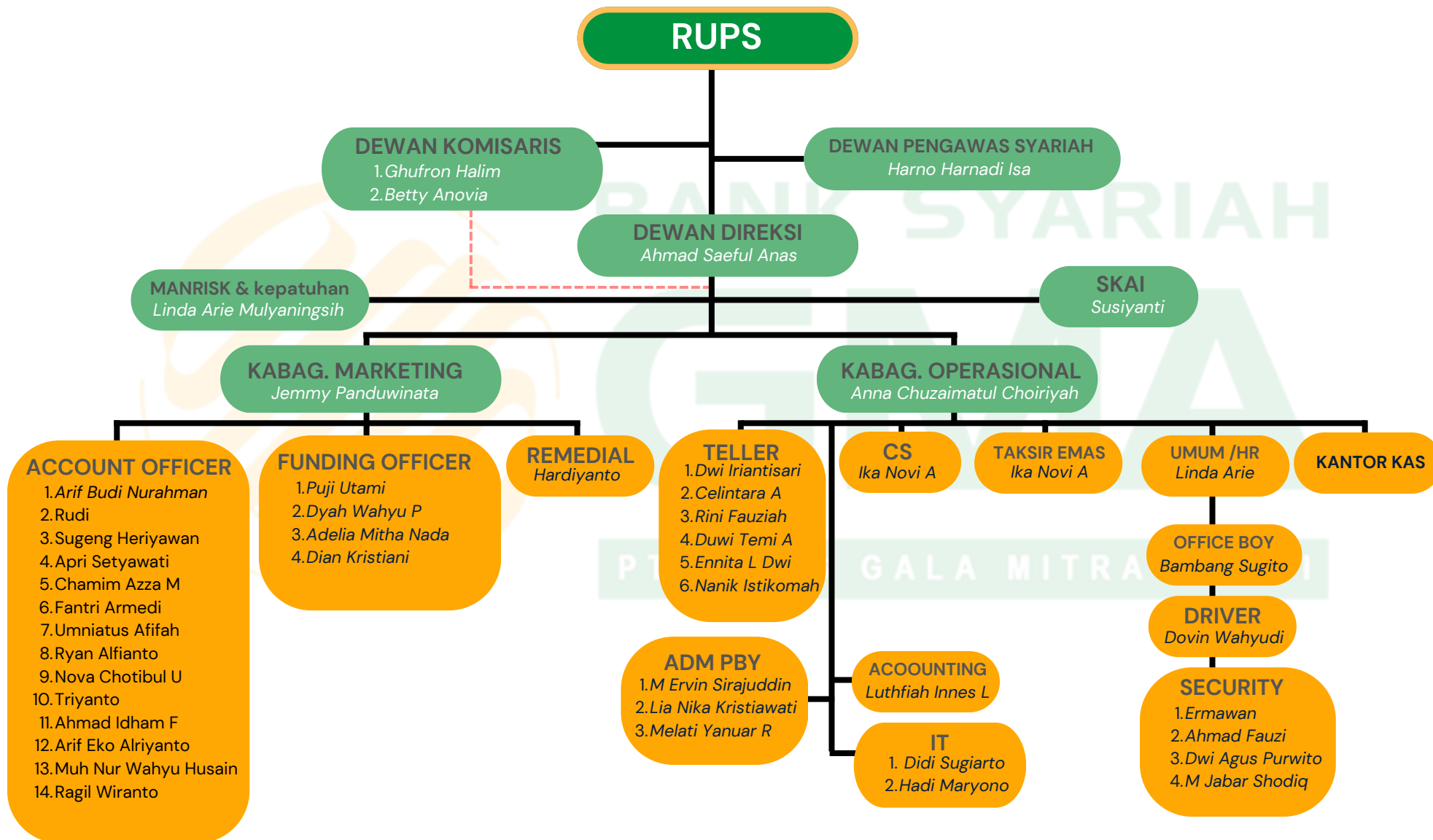

Aplikasi Pelaporan Online OJK (APOLO)

Nama Lembaga Jasa Keuangan : PT BPRS Gala Mitra Abadi

Posisi Laporan : Desember 2024

Kategori Kegiatan Usaha	Jenis Produk	Nama Produk	Uraian
01	01	Tabungan Wadiah	Merupakan tabungan dengan akad wadiah, memberikan bonus setiap bulannya, setoran awal minimum Rp. 10.000,-, atas bonus yang didapatkan akan dikenakan pajak sesuai dengan ketentuan pemerintah
02	01	Pembiayaan Mudharabah, Pembiayaan Musyarakah	Merupakan pembiayaan dengan akad mudharabah dan pembiayaan dengan akad musyarakah

Jenis produk yang terdapat pada PT BPRS Gala Mitra Abadi

- **TEKNOLOGI INFORMASI**

Core Banking System yang digunakan masih menggunakan IBA dengan beberapa penyempurnaan untuk menghindari risiko operasional yang disebabkan kesalahan sistem dan juga selalu mengupdate versi terbaru untuk menambah fitur-fitur layanan seperti virtual account maupun dalam rangka penyesuaian peraturan OJK mengenai laporan bulanan.

FORM A.05.04  
Laporan Distribusi Bagi Hasil

Aplikasi Pelaporan Online OJK (APOLO)

Nama Lembaga Jasa Keuangan : PT BPRS Gala Mitra Abadi

Posisi Laporan : Desember 2024

Non Profit Sharing					
Jenis Penghimpunan Dana	Saldo Rata-Rata	Pendapatan yang Akan Dibagi Hasil	Porsi Pemilik Dana		
			Nisbah	Jumlah Bagi Hasil	Indikasi Rate of Return

Jenis Penyaluran Dana	Saldo Rata-Rata	Pendapatan yang Diterima
-----------------------	-----------------	--------------------------

Profit Sharing					
Jenis Penghimpunan Dana	Saldo Rata-Rata	Pendapatan yang Akan Dibagi Hasil	Porsi Pemilik Dana		
			Nisbah	Jumlah Bagi Hasil	Indikasi Rate of Return

Jenis Penyaluran Dana	Saldo Rata-Rata	Pendapatan yang Diterima
-----------------------	-----------------	--------------------------

A. PERKEMBANGAN DAN TARGET

a. Perkembangan PT BPRS Gala Mitra Abadi

Volume usaha bank selama tahun 2024 belum memenuhi target RBB tahun 2024 dan cenderung mengalami penurunan yaitu sebesar Rp. 14.781.181.133,- ( 13,25 % ) dari asset tahun 2023. Dari segi penghimpunan dana mengalami penurunan yaitu sebesar Rp. 13.186.087.986,- ( 13,72 % ). Begitu pun dari segi penyaluran dana juga mengalami penurunan Rp. 5.362.765.812,- ( 5.78 % ).

No	Produk Pembiayaan	2023 ( Rp )	2024 ( Rp )	Kenaikan ( Rp )
1	Pembiayaan Murabahah	69.187.841.337	66.256.509.576	(2,931,331,761)
2	Pembiayaan Mudharabah	1.209.290.417	940.147.473	(269,142,944)
3	Pembiayaan Musyarakah	14.400.594.533	10.125.727.406	(4,274,867,127)
4	Pembiayaan Multijasa	7,275,569,396	9,405,295,415	2,129,726,019
5	Pembiayaan Qord	681,835,000	664,685,000	(17,150,000)

No	Jenis Pendanaan	2023 ( Rp )	2024 ( Rp )	Kenaikan ( Rp )
1	Dana Masyarakat	44,005,117,122	46,824,155,298	2,819,038,177
2	Dana Antar Bank	52,116,547,264	36,111,421,101	(16,005,126,163)

- Target Pasar

Target pasar dari BPRS yang harus diupayakan untuk dipenuhi antara lain :

- BPRS senantiasa berupaya untuk menjaga Kualitas aktiva produktif agar bisnis bisa berjalan dengan stabil dan menguntungkan
- BPRS segera meningkatkan bisnis dari sektor golongan berpenghasilan tetap
- Funding masyarakat yang murah sebagai pengganti dana antar bank yang masih mendominasi

Form A.05.06  
Jumlah, Jenis, dan Lokasi Kantor

Aplikasi Pelaporan Online OJK (APOLO)

Nama Lembaga Jasa Keuangan : PT BPRS Gala Mitra Abadi

Posisi Laporan : Desember 2024

No.	Nama Kantor BPR Syariah	Sandi Kantor BPR Syariah	Alamat Kantor			
			Nama Jalan dan No	Desa/Kecamatan	Kab./Kota	Kode Pos
<b>JUMLAH</b>						

No.	Jenis	Sandi Kantor Induk	Status Data	Tanggal Pelaksanaan	Sandi Kantor Sebelumnya	Nama Kantor	Alamat
-----	-------	--------------------	-------------	---------------------	-------------------------	-------------	--------

Form A.05.06  
Jumlah, Jenis, dan Lokasi Kantor

Aplikasi Pelaporan Online OJK (APOLO)

Nama Lembaga Jasa Keuangan : PT BPRS Gala Mitra Abadi

Posisi Laporan : Desember 2024

Lokasi Kordinat Kantor		Status Kepemilikan Gedung	Nama Pimpinan Kantor	Jumlah Pegawai	Jumlah Sentra Keuangan Khusus	Jumlah Kantor Kas	Jumlah Kas Keliling	Jumlah EDC		
Latitude	Longitude							Milik Sendiri	Milik Bank Umum	Milik BPRS/BPR Lain

Kabupaten/Kota	Lokasi Koordinat		Nama Pimpinan	No. Telepon
	Latitude	Longitude		

Form A.05.06  
Jumlah, Jenis, dan Lokasi Kantor

Aplikasi Pelaporan Online OJK (APOLO)

Nama Lembaga Jasa Keuangan : PT BPRS Gala Mitra Abadi

Posisi Laporan : Desember 2024

ATM

Jumlah Dikelola  
Sendiri

Jumlah Pihak Yang  
Bekerja Sama dengan  
BPRS

Nama Pihak yang  
Bekerja Sama dengan  
BPRS

Nama Lembaga Jasa Keuangan : PT BPRS Gala Mitra Abadi

Posisi Laporan : Desember 2024

Nama Bank/Lembaga Lain	Jenis Kerja Sama	Uraian Kerja Sama	Tanggal Mulai Kerja Sama
------------------------	------------------	-------------------	--------------------------

Nama Lembaga Jasa Keuangan : PT BPRS Gala Mitra Abadi

Posisi Laporan : Desember 2024

Komposisi Karyawan	Jumlah
<b>Bidang Tugas</b>	
1. Pemasaran	0
2. Pelayanan	0
3. Lainnya	0
<b>Status Kepegawaian</b>	
1. Pegawai Tetap	
2. Pegawai Tidak Tetap	
<b>Tingkat Pendidikan</b>	
1. S3	0
2. S2	0
3. S1	0
4. D3	0
5. SMA	0
6. Lainnya	0
<b>Jenis Kelamin</b>	
1. Laki - Laki	
2. Perempuan	
<b>Usia</b>	
1. Usia ≤25 tahun	
2. Usia 26-35 tahun	
3. Usia 36-45 tahun	
4. Usia 46-55 tahun	
5. Usia >55 tahun	

Nama Lembaga Jasa Keuangan : PT BPRS Gala Mitra Abadi

Posisi Laporan : Desember 2024

Nama Lembaga Jasa Keuangan : PT BPRS Gala Mitra Abadi

Posisi Laporan : Desember 2024

Kegiatan Pengembangan	Tanggal Pelaksanaan	Pihak Pelaksana	Kategori Peserta	Jumlah Peserta	Uraian Kegiatann
Pelatihan APU PPT dan Rencana Bisnis Bank Tahun 2024 PT BPRS Gala Mita Abadi	26-02-2024	01	01	51	Sosialisasi serangkaian peraturan dan proses pelaksanaan upaya pencegahan dan pemberantasan tindak pidana pencucian uang dan pendanaan terorisme ( TPPU dan TPPT ) yang melibatkan seluruh pemangku kepentingan terkait termasuk masyarakat
Pelatihan Penyusunan dan Workshop IRA	03-06-2024	02	03	3	Untuk mengidentifikasi, mengukur dan mengelola risiko individu yang dihadapi oleh nasabah atau pelanggan.

Pelatihan yang dilakukan oleh PT BPRS Gala Mitra Abadi guna untuk pengembangan Sumber Daya Manusia

Aplikasi Pelaporan Online OJK (APOLO)

Nama Lembaga Jasa Keuangan : PT BPRS Gala Mitra Abadi

Posisi Laporan : Desember 2024

No	POS	Jumlah Posisi Tanggal Laporan	Jumlah Posisi Yang Sama Tahun Sebelumnya
----	-----	-------------------------------	------------------------------------------

Nama Lembaga Jasa Keuangan : PT BPRS Gala Mitra Abadi

Posisi Laporan : Desember 2024

No	POS	Jumlah Posisi Tanggal Laporan	Jumlah Posisi Yang Sama Tahun Sebelumnya
A.	Pendapatan Dari Penyaluran Dana		
	1. Surat Berharga Syariah		
	2. Dari Penempatan Pada Bank Syariah Lain		
	a. Bonus Wadiah		
	i. Giro		
	ii. Tabungan		
	b. Bagi Hasil		
	i. Giro		
	ii. Tabungan		
	iii. Deposito		
	c. Lainnya		
	3. Pembiayaan yang diberikan		
	a. Kepada bank lain		
	i. Pendapatan Piutang		
	a) Murabahah		
	b) Istishna		
	c) Multijasa		
	d) Ujrah		
	i. Gadai		
	ii. Lainnya		
	e) Lainnya		
	ii. Pendapatan Bagi Hasil		
	a) Mudarabah		
	b) Musyarakah		
	c) Lainnya		
	iii. Pendapatan Sewa		
	a) Pendapatan Ijarah		
	b) Penyusutan Aset Ijarah -/-		
	b. Kepada pihak ketiga bukan bank		
	i. Pendapatan Dari Piutang		
	a) Murabahah		
	b) Istishna		
	c) Multijasa		

Nama Lembaga Jasa Keuangan : PT BPRS Gala Mitra Abadi

Posisi Laporan : Desember 2024

No	POS	Jumlah Posisi Tanggal Laporan	Jumlah Posisi Yang Sama Tahun Sebelumnya
	d) Ujrah		
	i. Gadai		
	ii. Lainnya		
	e) Lainnya		
	ii. Pendapatan Bagi Hasil		
	a. Mudarabah		
	b. Musyarakah		
	c. Lainnya		
	iii. Pendapatan Sewa		
	a. Pendapatan Ijarah		
	b. Penyusutan Aset Ijarah -/-		
	iv. Pendapatan Salam		
	4. Koreksi atas Pendapatan Margin/Bagi hasil/Sewa -/-		
B.	Bagi Hasil untuk Simpanan dan Pembiayaan Mudarabah dan Dana Syirkah Temporer -/-		
	1. Simpanan dan Pembiayaan Mudarabah		
	a. Kepada Bank Lain		
	i. Tabungan		
	ii. Deposito		
	iii. Pembiayaan diterima		
	iv. Lainnya		
	b. Kepada Pihak Ketiga Bukan Bank		
	i. Tabungan		
	ii. Deposito		
	iii. Pembiayaan diterima		
	iv. Lainnya		
	2. Dana Syirkah Temporer		
	a. Kepada Bank Lain		
	i. Pembiayaan diterima		
	b. Kepada Pihak Ketiga Bukan Bank		
	i. Pembiayaan diterima		
C.	Pendapatan setelah distribusi bagi hasil (I - II)		
D.	Pendapatan Operasional Lainnya		
	1. Pendapatan Bank Selaku Mudharib Dalam Investasi Terikat		

Nama Lembaga Jasa Keuangan : PT BPRS Gala Mitra Abadi

Posisi Laporan : Desember 2024

No	POS	Jumlah Posisi Tanggal Laporan	Jumlah Posisi Yang Sama Tahun Sebelumnya
	2. Pendapatan Dari Penyertaan, Fee/Komisi/Provisi		
	a. Pendapatan fee wakalah		
	b. Pendapatan fee kafalah		
	c. Pendapatan jasa lainnya		
	d. Dividen		
	e. Keuntungan dari Penyertaan dengan Equity Method		
	3. Keuntungan Penjualan Valuta Asing		
	4. Keuntungan Penjualan Surat Berharga		
	5. Pemulihan CKPN		
	6. Pemulihan Cadangan Kerugian Penurunan Nilai Aset Lainnya		
	7. Keuntungan Pelepasan Aset Ijarah		
	8. Lainnya		
E.	Beban Operasional		
	1. Beban Imbalan kepada Bank Indonesia		
	2. Beban Imbalan Atas Pembiayaan Yang Diterima		
	3. Bonus Titipan Wadiah		
	a. Bank Lain		
	b. Pihak Ketiga Bukan Bank		
	4. Premi Asuransi dan Penjaminan		
	a. Pembiayaan		
	b. Penjaminan Dana Pihak Ketiga		
	c. Lainnya		
	5. Beban Cadangan Kerugian Penurunan Nilai		
	a. Penempatan Pada Bank Lain		
	b. Piutang		
	i. Piutang Murabahah		
	ii. Piutang Istishna		
	iii. Piutang Multijasa		
	iv. Piutang Sewa		
	v. Piutang Qardh		
	c. Pembiayaan Bagi Hasil		
	i. Mudarabah		
	ii. Musyarakah		
	iii. Lainnya		

Nama Lembaga Jasa Keuangan : PT BPRS Gala Mitra Abadi

Posisi Laporan : Desember 2024

No	POS	Jumlah Posisi Tanggal Laporan	Jumlah Posisi Yang Sama Tahun Sebelumnya
	d. Surat Berharga Syariah		
	e. Penyertaan Modal		
	f. Lainnya		
	6. Kerugian Penurunan Nilai Aset lainnya		
	a. Aset Ijarah		
	b. Aset Tetap dan Inventaris		
	c. Aset Tidak Berwujud		
	d. Agunan yang diambil Alih		
	e. Persediaan		
	7. Penyusutan/amortisasi		
	a. Aset Tetap dan Inventaris		
	b. Aset Tidak Berwujud		
	c. Lainnya		
	8. Perbaikan Aset Ijarah		
	9. Kerugian Pelepasan Aset Ijarah		
	10. Kerugian Pelepasan Aset Yang Diambil Alih		
	11. Tenaga Kerja		
	a. Dewan Komisaris & Pengawas		
	b. Direksi		
	c. Pegawai		
	d. Lainnya		
	12. Pendidikan dan Pelatihan		
	a. Dewan Komisaris & DPS		
	b. Direksi		
	c. Karyawan		
	d. Lainnya		
	13. Penelitian dan Pengembangan		
	14. Sewa		
	15. Pemasaran		
	a. Iklan		
	b. Lainnya		
	16. Barang dan Jasa		
	a. Beban penyelenggaraan teknologi informasi		
	b. Lainnya		

Nama Lembaga Jasa Keuangan : PT BPRS Gala Mitra Abadi

Posisi Laporan : Desember 2024

No	POS	Jumlah Posisi Tanggal Laporan	Jumlah Posisi Yang Sama Tahun Sebelumnya
	17. Kerugian dari Penjualan Valuta Asing		
	18. Kerugian terkait Risiko Operasional		
	a. Kecurangan Internal		
	b. Kejahatan Eksternal		
	19. Kerugian dari Penjualan Surat Berharga		
	20. Kerugian dari Penyertaan Modal dengan Equity Method		
	21. Lainnya		
F.	1. Laba Operasional		
	2. Rugi Operasional		
G.	Pendapatan Non Operasional		
	1. Keuntungan dari Penjualan Aset Tetap dan Inventaris		
	2. Keuntungan Selisih Kurs		
	3. Lainnya		
H.	Beban Non Operasional		
	1. Kerugian dari Penjualan Aset Tetap dan Inventaris		
	2. Kerugian Selisih Kurs		
	3. Lainnya		
I.	1. Laba Non Operasional		
	2. Rugi Non Operasional		
J.	1. Laba Tahun Berjalan		
	2. Rugi Tahun Berjalan		
K.	Taksiran Pajak Penghasilan		
L.	Pajak Tangguhan		
	1. Pendapatan Pajak Tangguhan		
	2. Beban Pajak Tangguhan		
M.	Zakat		
N.	Laba/Rugi Bersih		
	1. Laba Bersih		
	2. Rugi Bersih		
O.	Penghasilan Komprehensif Lain		
	1. Tidak Akan Direklasifikasi ke Laba Rugi		
	a. Keuntungan Revaluasi Aset Tetap		
	b. Lainnya		
	c. Pajak Penghasilan terkait -/-		

Nama Lembaga Jasa Keuangan : PT BPRS Gala Mitra Abadi

Posisi Laporan : Desember 2024

No	POS	Jumlah Posisi Tanggal Laporan	Jumlah Posisi Yang Sama Tahun Sebelumnya
	2. Akan Direklasifikasikan ke Laba Rugi		
	a. Keuntungan (Kerugian) dan Perubahan Nilai Aset Keuangan Dalam Kelompok Tersedia untuk Dijual		
	b. Lainnya		
	c. Pajak Penghasilan terkait -/-		
P.	Penghasilan Komprehensif Lain Setelah Pajak		
Q.	Total Laba (Rugi) Komprehensif Tahun Berjalan		

Aplikasi Pelaporan Online OJK (APOLO)

Nama Lembaga Jasa Keuangan : PT BPRS Gala Mitra Abadi

Posisi Laporan : Desember 2024

No	POS	Jumlah Posisi Tanggal Laporan	Jumlah Posisi Yang Sama Tahun Sebelumnya
----	-----	-------------------------------	------------------------------------------

FORM B.04.00  
LAPORAN PERUBAHAN EKUITAS



Aplikasi Pelaporan Online OJK (APOLO)

Nama Lembaga Jasa Keuangan : PT BPRS Gala Mitra Abadi

Posisi Laporan : Desember 2024

No	Pos	Modal Disetor	Tambahan Modal	Modal Sumbangan	Dana Setoran Modal	Laba/ Rugi Yang Belum Direalisasi
----	-----	---------------	----------------	-----------------	--------------------	-----------------------------------

FORM B.04.00  
LAPORAN PERUBAHAN EKUITAS

Aplikasi Pelaporan Online OJK (APOLO)

Nama Lembaga Jasa Keuangan : PT BPRS Gala Mitra Abadi

Posisi Laporan : Desember 2024

Surplus Revaluasi Aset Tetap	Cadangan Tujuan	Cadangan Umum	Saldo Laba Belum Ditentukan Penggunaannya	Jumlah
------------------------------	-----------------	---------------	-------------------------------------------	--------

Nama Lembaga Jasa Keuangan : PT BPRS Gala Mitra Abadi

Posisi Laporan : Desember 2024

Pos	Saldo 31 Desember T	Saldo 31 Desember T-1
<b>ARUS KAS DARI AKTIVITAS OPERASI METODE LANGSUNG</b>		
Pendapatan dari Penyaluran Dana		
Pembayaran bagi hasil untuk Pemilik Dana Mudarabah		
Penerimaan pendapatan operasional lainnya		
Penerimaan dari pembiayaan dan piutang yang dihapusbukkan		
Beban Bonus Titipan Wadiah		
Beban Tenaga Kerja		
Beban Premi Aasuransi dan Penjaminan		
Beban operasional lainnya		
Pendapatan non operasional		
Beban non operasional		
Pembayaran pajak penghasilan		
Pembayaran zakat		
Penyaluran dana kebajikan		
Penyesuaian lainnya		
Penurunan/Kenaikan atas Aset Operasional		
Penempatan pada bank lain		
Piutang Syariah		
Pembiayaan Syariah		
Ijarah		
Salam		
Agunan yang diambil alih		
Aset lain-Lain		
Penyesuaian lainnya		
Kenaikan/Penurunan liabilitas operasional		
Liabilitas segera		
Simpanan dari nasabah		
Simpanan dari bank lain		
Pinjaman yang Diterima		
Liabilitas imbalan kerja		
Liabilitas Lain-Lain		
Penyesuaian lainnya		
Arus Kas neto dari aktivitas operasi		
<b>ARUS KAS DARI AKTIVITAS INVESTASI</b>		

Nama Lembaga Jasa Keuangan : PT BPRS Gala Mitra Abadi

Posisi Laporan : Desember 2024

Pos	Saldo 31 Desember T	Saldo 31 Desember T-1
Pembelian/penjualan aset tetap dan inventaris		
Pembelian/penjualan aset tidak berwujud		
Pembelian/penjualan Surat Berharga		
Pembelian/penjualan Penyertaan Modal		
Penyesuaian lainnya		
Arus Kas neto dari aktivitas Investasi		
<b>ARUS KAS DARI AKTIVITAS PENDANAAN</b>		
Penerimaan/pembayaran pembiayaan subordinasi - diperhitungkan sebagai Modal Inti Tambahan		
Penerimaan/pembayaran pembiayaan subordinasi - diperhitungkan sebagai modal pelengkap		
Pembayaran dividen		
Penyesuaian Lainnya		
Arus Kas neto dari aktivitas Pendanaan		
Peningkatan (Penurunan) Arus Kas		
Kas dan setara Kas awal periode		
Kas dan setara Kas akhir periode		

FORM B.06.00  
LAPORAN SUMBER DAN PENYALURAN DANA ZAKAT DAN WAKAF

Aplikasi Pelaporan Online OJK (APOLO)

Nama Lembaga Jasa Keuangan : PT BPRS Gala Mitra Abadi

Posisi Laporan : Desember 2024

No	Uraian	Sandi	Posisi Tanggal Laporan	Posisi 31 Desember Tahun Sebelumnya
I	Sumber dan Penyaluran Dana Zakat			
1	Penerimaan Dana Zakat yang Berasal dari:			
	a. Intern BPRS	1110		
	b. Ekstern BPRS	1120		
	Total Penerimaan	1100		
2	Penyaluran Dana Zakat kepada Entitas Pengelola Zakat			
	a. Lembaga Amil Zakat	1210		
	b. Badan Amil Zakat	1220		
	Total Penyaluran	1200		
II	Sumber dan Penyaluran Dana Wakaf			
1	Penerimaan Dana Wakaf yang Berasal dari:			
	a. Intern BPRS	2110		
	b. Ekstern BPRS	2120		
	Total Penerimaan	2100		
2	Penyaluran Dana Wakaf kepada Entitas Pengelola Wakaf			
	a. Badan Wakaf Indonesia	2210		
	b. Nadzir Lain	2220		

FORM B.06.00  
LAPORAN SUMBER DAN PENYALURAN DANA ZAKAT DAN WAKAF



Aplikasi Pelaporan Online OJK (APOLO)

Nama Lembaga Jasa Keuangan : PT BPRS Gala Mitra Abadi

Posisi Laporan : Desember 2024

No	Uraian	Sandi	Posisi Tanggal Laporan	Posisi 31 Desember Tahun Sebelumnya
	Total Penyaluran	2200		

FORM B.07.00  
LAPORAN SUMBER DAN PENGGUNAAN DANA KEBAJIKAN

Aplikasi Pelaporan Online OJK (APOLO)

Nama Lembaga Jasa Keuangan : PT BPRS Gala Mitra Abadi

Posisi Laporan : Desember 2024

No	Uraian	Sandi	Posisi Tanggal Laporan	Posisi 31 Desember Tahun Sebelumnya
1	Saldo Awal Dana Kebajikan	100000		
2	Penerimaan Dana Kebajikan			
	a. Infak dan Sedekah	210000		
	b. Pengembalian Dana Kebajikan Produktif	220000		
	c. Denda	230000		
	d. Penerimaan Nonhalal	240000		
	e. Lainnya	250000		
	Total Penerimaan	200000		
3	Penggunaan Dana Kebajikan			
	a. Dana Kebajikan Produktif	310000		
	b. Sumbangan	320000		
	c. Penggunaan Lainnya untuk Kepentingan Umum	330000		
	Total Penggunaan	300000		
4	Kenaikan (Penurunan) Dana Kebajikan	400000		
5	Saldo Akhir Dana Kebajikan	500000		



**PT BPRS GALA MITRA ABADI**  
**LAPORAN KEUANGAN**  
**UNTUK TAHUN YANG BERAKHIR**  
**PADA TANGGAL 31 DESEMBER 2024**  
**DAN**  
**LAPORAN AUDITOR INDEPENDEN**

# DAFTAR ISI

Halaman

Surat Pernyataan Direksi

Laporan Keuangan :

• Neraca .....	1
• Laporan Laba Rugi .....	2
• Laporan Perubahan Ekuitas .....	3
• Laporan Arus Kas .....	4
• Laporan Komitmen dan Kontijensi.....	5
• Laporan Sumber dan Penggunaan Dana Qardhul Hasan.....	6
• Laporan Sumber dan Penggunaan Dana Zakat.....	7
• Laporan Dana Investasi Terikat.....	8

Catatan Atas Laporan Keuangan :

1. Umum.....	9
2. Kebijakan Akuntansi.....	10
3. Opini Dewan Pengawas Syariah .....	13
4. Penjelasan Pos-pos Laporan Keuangan .....	15

Laporan Auditor Independen..... 23

Lampiran :

Rasio-rasio Keuangan.....	26
---------------------------	----

---

**SURAT PERNYATAAN DIREKSI**

---



**SURAT PERNYATAAN DIREKSI  
TENTANG TANGGUNG JAWAB ATAS  
LAPORAN KEUANGAN  
(PER 31 DESEMBER 2024)  
PT BPRS GALA MITRA ABADI**

Kami yang bertandatangan di bawah ini:

Nama : Ahmad Saeful Anas  
Alamat Kantor : Jl. Ahmad Yani, No. 77, Purwodadi, Grobogan, Jawa Tengah  
Jabatan : Direktur Utama

Menyatakan bahwa:

1. Bertanggung jawab atas penyusunan dan penyajian laporan keuangan perusahaan;
2. Laporan keuangan perusahaan telah disusun dan disajikan sesuai dengan Standar Akuntansi Entitas Tanpa Akuntabilitas Publik (SAK ETAP);
3. a. Semua informasi dalam laporan keuangan perusahaan telah dimuat secara lengkap dan benar;  
b. Laporan keuangan perusahaan tidak mengandung informasi atau fakta material yang tidak benar, dan tidak menghilangkan informasi atau fakta material;
4. Bertanggung jawab atas pengendalian intern dalam perusahaan.

Demikian pernyataan ini dibuat dengan sebenarnya.

Purwodadi, 3 Maret 2025

Direktur Utama,



Ahmad Saeful Anas

---

## LAPORAN KEUANGAN

---



**PT. BPRS GALA MITRA ABADI**  
**NERACA**  
**Per 31 Desember 2024**  
 (dinyatakan dalam Rupiah)

Aset	Catatan	2024	2023
<b>Aset Lancar</b>			
Kas	3	797.225.900	1.625.095.500
Penempatan pada Bank Lain	4	5.721.734.256	13.545.121.225
Penyisihan Penghapusan		(3.516.576)	(15.941.355)
Sub Jumlah		6.515.443.580	15.154.275.370
Piutang Murabahah	5	99.660.329.713	101.654.376.224
Margin yang Ditangguhkan		(33.403.820.137)	(32.466.534.888)
Piutang Multijasa	6	15.616.015.713	12.219.106.575
Margin yang Ditangguhkan		(6.210.720.297)	(4.943.537.179)
Pembiayaan Mudharabah	7	940.147.473	1.209.290.417
Pembiayaan Musyarakah	8	10.125.727.406	14.400.594.533
Qard	9	664.685.000	681.835.000
Penyisihan Penghapusan	10	(728.780.320)	(614.414.451)
Agunan Yang Diambil Alih	11	535.992.773	535.992.773
Sub Jumlah		87.199.577.323	92.676.709.005
<b>Aset Tetap</b>			
Aset Tetap dan Inventaris	12	2.488.293.229	2.443.183.229
Penyusutan Aset Tetap dan Inventaris		(1.531.211.733)	(1.241.004.662)
Nilai Buku		957.081.496	1.202.178.567
Aset tak Berwujud	13	-	-
Aset Lainnya	14	2.093.274.085	2.513.394.675
<b>Jumlah Aset</b>		<b>96.765.376.484</b>	<b>111.546.557.617</b>

Liabilitas dan Ekuitas	Catatan	2024	2023
<b>Liabilitas</b>			
Liabilitas Segera	15	308.698.071	442.694.189
Utang Pajak	16	20.629.844	25.662.500
Tabungan Wadiah	17	11.322.445.217	11.110.604.254
Dana Syirkah Temporer	18		
Tabungan Mudharabah bukan Bank		5.111.025.081	2.654.027.867
Deposito Mudharabah bukan Bank		30.390.685.000	30.240.485.000
Deposito Mudharabah Bank Lain		36.111.421.101	52.116.547.264
Pembiayaan Mudharabah dari Bank Lain	19	4.776.649.626	6.740.629.496
Liabilitas Lain-lain	20	1.006.593.390	1.005.536.418
Dana Setoran Modal Kewajiban	21	-	-
Jumlah Liabilitas		89.048.147.330	104.336.186.988
<b>Ekuitas</b>			
Modal	22		
Modal Disetor		6.140.000.000	6.140.000.000
Sub Jumlah		6.140.000.000	6.140.000.000
Saldo Laba :			
Cadangan Umum		134.878.126	134.878.126
Cadangan Tujuan		-	-
Laba (Rugi) Tahun Lalu		800.472.934	-
Laba (Rugi) Tahun Berjalan		641.878.093	935.492.502
Jumlah Ekuitas		7.717.229.154	7.210.370.629
<b>Jumlah Liabilitas dan Ekuitas</b>		<b>96.765.376.484</b>	<b>111.546.557.617</b>

Purwodadi, 3 Maret 2025

Disusun,

**Anna Chuzaimatu Choiriyah**  
 Ka. Operasional



**BANK SYARIAH**  
**GMA**  
 BPRS GALA MITRA ABADI

Disetujui,

**Ahmad Saeful Anas**  
 Direktur Utama

Catatan atas Laporan Keuangan merupakan bagian tak terpisahkan dari Laporan Keuangan.



**PT. BPRS GALA MITRA ABADI**

**LAPORAN LABA RUGI**

**Untuk Tahun yang Berakhir pada tanggal 31 Desember 2024**

(dinyatakan dalam Rupiah)

Keterangan	Catatan	2024	2023
<b>Pendapatan Operasional</b>			
<b>Pendapatan Bagi Hasil</b>			
Bagi Hasil dan Margin Kontraktual	23	14.361.242.163	15.967.090.564
Administrasi	24	533.433.019	675.423.273
Biaya Transaksi		-	-
<b>Jumlah Pendapatan Bagi Hasil</b>		<b>14.894.675.182</b>	<b>16.642.513.837</b>
<b>Beban Bagi Hasil</b>	25	<b>(6.630.623.410)</b>	<b>(7.333.413.362)</b>
<b>Pendapatan Setelah Distribusi Bagi Hasil</b>		<b>8.264.051.772</b>	<b>9.309.100.475</b>
<b>Pendapatan Operasional Lainnya</b>	26	<b>534.123.740</b>	<b>347.705.091</b>
<b>Jumlah Pendapatan Operasional</b>		<b>8.798.175.512</b>	<b>9.656.805.566</b>
<b>Beban Operasional</b>			
Beban Bonus Tabungan Wadiah	27	(299.288.160)	(265.128.740)
Beban Personalia	28	(4.882.409.402)	(5.181.361.894)
Beban Administrasi dan Umum	29	(2.035.609.466)	(2.181.850.580)
Beban PPAP	30	(381.069.944)	(429.307.966)
Beban Operasional Lainnya	31	(174.891.849)	(272.440.982)
<b>Jumlah Beban Operasional</b>		<b>(7.773.268.821)</b>	<b>(8.330.090.162)</b>
<b>Laba Operasional</b>		<b>1.024.906.691</b>	<b>1.326.715.404</b>
<b>Pendapatan dan (Beban) Non-Operasional</b>	32		
Pendapatan non-operasional		14.300.000	5.198.000
Beban non-operasional		(198.379.138)	(158.773.399)
<b>Jumlah Pendapatan (Beban) Non-Operasional</b>		<b>(184.079.138)</b>	<b>(153.575.399)</b>
Zakat	33	-	-
<b>Laba Rugi Sebelum Pajak</b>		<b>840.827.553</b>	<b>1.173.140.005</b>
<b>Beban Pajak Penghasilan</b>	34	<b>(198.949.460)</b>	<b>(237.647.503)</b>
<b>Laba (Rugi) Setelah Pajak Penghasilan</b>		<b>641.878.093</b>	<b>935.492.502</b>

Purwodadi, 3 Maret 2025

Disusun,

**Anna Chuzaimatul Choirivah**  
Ka. Operasional



Disetujui,

**Ahmad Saeful Anas**  
Direktur Utama

Catatan atas Laporan Keuangan merupakan bagian tak terpisahkan dari Laporan Keuangan.



**PT. BPRS GALA MITRA ABADI**  
**LAPORAN PERUBAHAN EKUITAS**  
Untuk Tahun Yang Berakhir Pada Tanggal 31 Desember 2024  
(Dinyatakan Dalam Rupiah)

	<b>Modal Disetor</b>	<b>Cadangan Umum</b>	<b>Saldo Laba (Rugi)</b>	<b>Jumlah Ekuitas</b>
<b>Saldo 31 Desember 2022</b>	<b>2.735.000.000</b>	<b>3.411.944.642</b>	<b>2.557.828.021</b>	<b>8.704.772.663</b>
<b>Perubahan-perubahan Tahun 2022</b>				
Setoran Modal	3.405.000.000	(3.405.000.000)	-	-
Pembagian Laba	-	-	(2.429.894.536)	(2.429.894.536)
Bonus	-	-	-	-
Apresiasi	-	-	-	-
Pembentukan Cadangan Umum	-	127.933.485	(127.933.485)	-
Laba (Rugi) Tahun Berjalan	-	-	935.492.502	935.492.502
<b>Saldo 31 Desember 2023</b>	<b>6.140.000.000</b>	<b>134.878.126</b>	<b>935.492.502</b>	<b>7.210.370.629</b>
<b>Perubahan-perubahan Tahun 2024</b>				
Setoran Modal	-	-	-	-
Pembagian Laba	-	-	-	-
Kekurangan pembayaran pajak	-	-	(135.019.568)	(135.019.568)
Bonus	-	-	-	-
Apresiasi	-	-	-	-
Pembentukan Cadangan Umum	-	-	-	-
Laba (Rugi) Tahun Berjalan	-	-	641.878.093	641.878.093
<b>Saldo 31 Desember 2024</b>	<b>6.140.000.000</b>	<b>134.878.126</b>	<b>1.442.351.027</b>	<b>7.717.229.154</b>

Catatan atas laporan keuangan merupakan bagian tak terpisahkan dari laporan keuangan.



**PT. BPRS GALA MITRA ABADI**  
**LAPORAN ARUS KAS**  
**Untuk Tahun Yang Berakhir Pada Tanggal 31 Desember 2024**  
**Metode tidak Langsung**  
**(dinyatakan dalam Rupiah)**

KETERANGAN	2024	2023
<b>ARUS KAS DARI AKTIVITAS OPERASI</b>		
Laba (Rugi) Netto :	<b>641.878.093</b>	<b>935.492.502</b>
Penyesuaian untuk merekonsiliasi laba menjadi kas bersih dari kegiatan operasi :		
Penyisihan Penghapusan Aktiva Produktif		
Penempatan pada bank lain	(12.424.779)	11.664.250
Piutang dan Pembiayaan	114.365.869	343.831.800
Koreksi Rugi tahun-tahun sebelumnya		
Penyusutan Aset Tetap dan Inventaris	290.207.071	334.376.680
Amortisasi Aset tidak Berwujud		
Perubahan Aset dan Kewajiban Operasi		
Perubahan Modal Kerja :		
Penempatan pada bank lain	7.823.386.969	822.419.847
Piutang Murabahah	2.931.331.761	(3.252.710.020)
Piutang Multijasa	(2.129.726.019)	(1.394.157.777)
Pembiayaan Mudharabah	269.142.944	807.007.929
Pembiayaan Musyarakah	4.274.867.127	(470.623.553)
Qard	17.150.000	(237.510.000)
Agunan Yang Diambil Alih	-	(199.200.000)
Aset Lainnya	420.120.590	361.446.514
Liabilitas Segera	(133.996.118)	(68.767.458)
Utang Pajak	(5.032.656)	10.832.479
Tabungan Wadiah	211.840.963	73.117.373
Tabungan Mudharabah bukan Bank	2.456.997.214	(896.617.468)
Deposito Mudharabah bukan Bank	150.200.000	6.269.310.000
Deposito Mudharabah Bank Lain	(16.005.126.163)	1.800.000.000
Kewajiban Lain-lain	1.056.972	70.925.934
<b>Kas Bersih dari (untuk) Aktivitas Operasi</b>	<b>1.316.239.838</b>	<b>5.320.839.031</b>
<b>ARUS KAS DARI AKTIVITAS INVESTASI</b>		
Penjualan (Pembelian) Aset Tetap	(45.110.000)	(189.232.600)
Pembelian Aset tidak berwujud		
Pembiayaan yang diterima	(1.963.979.870)	(1.777.818.995)
<b>Arus Kas Bersih dari (untuk) Aktivitas Investasi</b>	<b>(2.009.089.870)</b>	<b>(1.967.051.595)</b>
<b>ARUS KAS DARI AKTIVITAS PENDANAAN</b>		
Setoran Modal	-	-
Pembagian Laba	(135.019.568)	(2.429.894.536)
<b>Arus Kas Bersih dari (untuk) Aktivitas Pendanaan</b>	<b>(135.019.568)</b>	<b>(2.429.894.536)</b>
<b>KENAIKAN (PENURUNAN) BERSIH KAS DAN SETARA KAS</b>	<b>(827.869.600)</b>	<b>923.892.900</b>
<b>SALDO KAS PADA AWAL TAHUN</b>	<b>1.625.095.500</b>	<b>701.202.600</b>
<b>JUMLAH KAS PADA AKHIR TAHUN</b>	<b>797.225.900</b>	<b>1.625.095.500</b>

Catatan atas laporan keuangan merupakan bagian tak terpisahkan dari laporan keuangan secara keseluruhan.



**PT. BPRS GALA MITRA ABADI**  
**LAPORAN KOMITMEN DAN KONTIJENSI**

Per 31 Desember 2024  
(dinyatakan dalam Rupiah)

KETERANGAN	2024	2023
<b>I <u>Tagihan Komitmen :</u></b>		
1. Fasilitas Pembiayaan yang Diterima dan Belum Ditarik	-	-
2. Lainnya	-	-
<b>II <u>Kewajiban Komitmen :</u></b>		
1. Fasilitas Pembiayaan yang Belum Ditarik	675.905.467	446.843.544
2. Lainnya	-	-
<b>III <u>Tagihan Kontijensi :</u></b>		
1. Garansi (Kafalah) yang Diterima		
2. Pendapatan yang Akan Diterima	771.738.140	2.309.840.426
3. Lainnya		
<b>IV <u>Kewajiban Kontijensi</u></b>		
<b>V Aktiva Produktif yang Dihapusbukukan pada Tanggal Laporan</b>	385.724.084	389.563.584
<b>VI Penerusan Dana Mudharabah Muqayaddah (Channelling)</b>	-	-

Catatan atas Laporan Keuangan merupakan bagian tak terpisahkan dari Laporan Keuangan secara keseluruhan.



**PT. BPRS GALA MITRA ABADI**

**LAPORAN SUMBER DAN PENGGUNAAN DANA KEBAJIKAN**

Untuk Tahun yang Berakhir pada Tanggal 31 Desember 2024

(dinyatakan dalam Rupiah)

NO	URAIAN	2024	2023
1	Saldo Awal Dana Kebajikan	116.336.688	41.589.812
2	Penerimaan Dana Kebajikan		
3	a. Infak dan Sedekah	34.116.400	159.559.567
4	b. Pengembalian Dana Kebajikan Produktif		-
5	c. Denda		-
6	d. Penerimaan Non Halal	2.194.772	2.660.812
7	e. Lainnya		-
8	<b>Total Penerimaan</b>	<b>36.311.172</b>	<b>162.220.379</b>
9	Penggunaan Dana Kebajikan		
10	a. Dana Kebajikan Produktif		87.473.503
11	b. Sumbangan	37.105.005	
12	c. Penggunaan Lainnya untuk Kepentingan Umum		-
13	<b>Total Penggunaan</b>	<b>37.105.005</b>	<b>87.473.503</b>
14	Kenaikan (Penurunan) Dana Kebajikan	(793.833)	74.746.876
15	Saldo Akhir Dana Kebajikan	115.542.855	116.336.688



**PT. BPRS GALA MITRA ABADI**  
**LAPORAN SUMBER DAN PENYALURAN DANA ZAKAT DAN WAKAF**  
**Untuk Tahun yang Berakhir pada Tanggal 31 Desember 2024**  
(dinyatakan dalam Rupiah)

No.	URAIAN	2024	2023
I	Sumber dan Penyaluran Dana Zakat		
	Penerimaan Dana Zakat yang Berasal dari:		
	a. Intern BPRS	141.472.026	115.434.901
	b. Ekstern BPRS	-	-
	Total Penerimaan	141.472.026	115.434.901
	Penyaluran Dana Zakat kepada Entitas Pengelola Zakat		
a. Lembaga Amil Zakat	58.270.000	53.300.000	
b. Badan Amil Zakat	-	-	
Total Penyaluran	58.270.000	53.300.000	
II	Sumber dan Penyaluran Dana Wakaf		
	Penerimaan Dana Wakaf yang Berasal dari:		
	a. Internal BPRS	-	-
	b. Eksternal BPRS	-	-
	Total Penerimaan	-	-
	Penyaluran Dana Wakaf kepada Entitas Pengelola Wakaf		
a. Badan Wakaf Indonesia	-	-	
b. Nadzir Lain:	-	-	
Total Penyaluran	-	-	



**PT. BPRS GALA MITRA ABADI**  
**LAPORAN PERUBAHAN DANA INVESTASI TERIKAT**  
 Untuk Tahun yang Berakhir pada Tanggal 31 Desember 2024

URAIAN	PORTOFOLIO A		PORTOFOLIO B		TOTAL	
	2024	2023	2024	2023	2024	2023
Saldo Awal	Rp. 0.00	Rp. 0.00	Rp. 0.00	Rp. 0.00	Rp. 0.00	Rp. 0.00
Jumlah unit investasi awal periode	0 unit	0 unit	0 unit	0 unit	0 unit	0 unit
Nilai per unit invstasi	Rp. 0.00/unit	Rp. 0.00/unit	Rp. 0.00/unit	Rp. 0.00/unit	Rp. 0.00/unit	Rp. 0.00/unit
Penerimaan dana	Rp. 0.00	Rp. 0.00	Rp. 0.00	Rp. 0.00	Rp. 0.00	Rp. 0.00
Penarikan dana	(Rp. 0.00)	(Rp. 0.00)	(Rp. 0.00)	(Rp. 0.00)	(Rp. 0.00)	(Rp. 0.00)
Keuntungan (rugi) investasi	Rp. 0.00	Rp. 0.00	Rp. 0.00	Rp. 0.00	Rp. 0.00	Rp. 0.00
Biaya administrasi	(Rp. 0.00)	(Rp. 0.00)	(Rp. 0.00)	(Rp. 0.00)	(Rp. 0.00)	Rp. 0.00
Fee bank sebagai agen/manajer investasi	(Rp. 0.00)	(Rp. 0.00)	(Rp. 0.00)	(Rp. 0.00)	(Rp. 0.00)	Rp. 0.00
Saldo investasi pada akhir periode	Rp. 0.00	Rp. 0.00	Rp. 0.00	Rp. 0.00	Rp. 0.00	Rp. 0.00
Jumlah unit investasi akhir periode	0 unit	0 unit	0 unit	0 unit	0 unit	0 unit
Nilai unit investasi akhir periode	Rp. 0.00/unit	Rp. 0.00/unit	Rp. 0.00/unit	Rp. 0.00/unit	Rp. 0.00/unit	Rp. 0.00/unit

---

**CATATAN ATAS LAPORAN KEUANGAN**

---

**1. UMUM**

**a. Pendirian Perusahaan**

PT Bank Perekonomian Rakyat Syariah Gala Mitra Abadi yang semula bernama PT BPRS Sabilul Muttaqin kemudian menjadi PT BPRS Ben Salamah Abadi didirikan berdasarkan Akta No.1 tanggal 3 April 1995, Notaris Muhammad Turman, SH. Notaris di Purwokerto,

Anggaran dasar perusahaan telah mengalami beberapa kali perubahan, terakhir dengan Akta Pernyataan Keputusan Rapat No. 87 tanggal 26 Mei 2023 oleh Notaris Hadi Suwignyo, SH., M.Kn, Notaris di Kab. Grobogan, mengenai perubahan Peningkatan Modal Disetor yang telah mendapat persetujuan melalui Keputusan Menteri Hukum dan Hak Asasi Manusia Republik Indonesia No. AHU-AH.01.03-0086404 TAHUN 2023 tanggal 09 Juni 2023.

**b. Tempat Kedudukan**

Kantor PT BPRS Gala Mitra Abadi berkedudukan di Jl. Ahmad Yani, No. 77, Purwodadi, Grobogan, Jawa Tengah.

**c. Maksud, Tujuan, dan Kegiatan Usaha**

Maksud dan tujuan didirikan PT BPRS Gala Mitra Abadi adalah melakukan kegiatan usaha dalam bidang Bank Pembiayaan Rakyat Syariah, yang menjalankan usahanya dengan menghimpun dana dari masyarakat, menyalurkan dana kepada masyarakat dan melakukan kegiatan lain yang tidak bertentangan dengan Undang-undang Perbankan Syariah.

**d. Susunan Pengurus**

Berdasarkan Akta Pernyataan Keputusan Rapat No. 151 tanggal 28 Desember 2021, Notaris Hadi Suwignyo, SH., M.Kn. di Kab. Grobogan dan telah diterima dan dicatat Kementerian Hukum dan Hak Asasi RI No. AHU-AH.01.03-0036628 tanggal 18 Januari 2022, susunan pengurus perusahaan sampai dengan 31 Desember 2023 adalah sebagai berikut:

Dewan Pengawas Syariah	: Harno Harnadi Isa
Komisaris Utama	: Gufron Halim, SE., MM.
Komisaris	: Betty Anovia.
Direktur Utama	: Ahmad Saeful Anas, S.Pd.I.

**e. Permodalan**

Berdasarkan Akta Pernyataan Keputusan Rapat No. 87 tanggal 26 Mei 2023 oleh Notaris Hadi Suwignyo, SH., M.Kn, Notaris di Kab. Grobogan, dan telah mendapat persetujuan melalui Keputusan Menteri Hukum dan Hak Asasi Manusia Republik Indonesia No. AHU-AH.01.03-0086404 TAHUN 2023 tanggal 09 Juni 2023, modal dasar PT. BPRS Gala Mitra Abadi berjumlah Rp9.000.000.000 (sembilan milyar rupiah), yang masing-masing lembar saham bernilai nominal Rp5.000.000 (lima juta rupiah). Dari modal dasar tersebut sampai dengan 31 Desember 2023 sebagian telah disetor oleh para pemegang saham sebesar Rp6.140.000.000 (enam milyar seratus empat puluh juta rupiah) atau sejumlah 1.228 (seribu dua ratus dua puluh delapan) lembar saham, dengan komposisi pemegang saham sebagai berikut:

Nama	Sebelum Setoran Modal			Setoran Modal	Setelah Setoran Modal		
	Nominal (ribu Rp)	%	Lembar		Nominal (ribu Rp)	%	Lembar
Ghufron Halim	2.730.000	80,18	546	2.195.000	4.925.000	80,21	985
Betty Anovia	675.000	19,82	135	540.000	1.215.000	19,79	243
	<b>3.405.000</b>	<b>100,00</b>	<b>681</b>	<b>2.735.000</b>	<b>6.140.000</b>	<b>100,00</b>	<b>1.128</b>

Penambahan modal tersebut telah mendapat persetujuan dari Otoritas Jasa Keuangan (OJK) melalui surat No. S-114/KR.0312/2023 tanggal 21 September 2023.

**2. IKHTISAR KEBIJAKAN AKUNTANSI****a. Periode Akuntansi**

Sesuai dengan akta pendirian, tahun buku PT. BPRS Gala Mitra Abadi adalah 1 Januari s.d 31 Desember.

**b. Dasar Penyusunan Laporan Keuangan**

PT BPRS Gala Mitra Abadi disajikan berpedoman pada Standar Akuntansi Entitas Tanpa Akuntabilitas Publik (SAK-ETAP) serta Pedoman Akuntansi Perbankan Syariah Indonesia (PAPSI) tahun 2013.

Laporan keuangan disusun berdasarkan basis kesinambungan dan konsep biaya historis. Laporan keuangan juga disusun berdasarkan basis akrual, kecuali laporan arus kas yang disusun berdasarkan basis kas. Laporan Keuangan disusun dalam bahasa Indonesia dan dengan mata uang Rupiah.

**c. Penempatan pada Bank Lain**

Penempatan pada Bank lain dalam bentuk giro, tabungan dan deposito dinyatakan sebesar saldo penempatan. Bank membentuk penyisihan kerugian penempatan dana.

**d. Piutang**

Piutang yang diberikan dinyatakan sebesar jumlah bruto tagihan bank yang belum dilunasi oleh nasabah dikurangi dengan administrasi yang belum diamortisasi serta penyisihan kerugian.

- Piutang Murabahah dinyatakan sebesar saldo tagihan (baki debet) berupa pokok dan marjin pada tanggal laporan, yaitu saldo piutang dikurangi penyisihan kerugian piutang
- Pendapatan Murabahah dinyatakan sebesar saldo margin Murabahah yang belum diakui sebagai pendapatan tanggal laporan.
- Piutang Salam dinyatakan sebesar saldo tagihan pada tanggal laporan.
- Piutang Istishna' dinyatakan sebesar saldo tagihan pada tanggal laporan.
- Pendapatan margin Istishna' yang ditangguhkan dinyatakan sebesar saldo margin Istishna' yang belum diakui sebagai pendapatan pada tanggal laporan.

**e. Pembiayaan**

- Pembiayaan Mudharabah dilaporkan seluruh pembiayaan dengan akad Mudharabah pada pihak ketiga bukan bank sebesar saldo pembiayaan pada tanggal laporan.
- Pembiayaan Musyarakah dilaporkan seluruh pembiayaan dengan akad Musyarakah pada pihak ketiga bukan bank sebesar saldo pembiayaan pada tanggal laporan.

**f. Transaksi dengan Pihak-pihak yang Mempunyai Hubungan Istimewa**

Perusahaan telah melakukan pengungkapan atas transaksi keuangan dengan pihak yang mempunyai hubungan istimewa.

**g. Penyisihan Penilaian Kualitas Aset (Penyisihan Penghapusan Aset Produktif)**

Kebijakan perusahaan membentuk Penyisihan Penilaian Kualitas Aset (PPKA) berdasarkan POJK No. 24 Tahun 2024 Pasal 24.

BPR Syariah wajib menghitung PPKA berupa PPKA umum dan PPKA khusus untuk masing-masing Aset Produktif.

- PPKA Umum, ditetapkan paling sedikit:  
0,5% dari Aset Produktif kualitas Lancar.

- PPKA Khusus, ditetapkan paling sedikit:
  - a. 3% dari Aset Produktif kualitas Dalam Perhatian Khusus (DPK) setelah dikurangi nilai agunan;
  - b. 10% dari Aset Produktif dengan kualitas kurang lancar setelah dikurangi dengan nilai agunan;
  - c. 50% dari Aset Produktif dengan kualitas diragukan setelah dikurangi dengan nilai agunan;
  - d. 100% dari Aset Produktif dengan kualitas macet setelah dikurangi dengan nilai agunan.

**h. Aset Tetap**

Aset tetap dicatat berdasarkan harga perolehannya, yaitu harga pembelian atau biaya pembangunannya ditambah dengan semua biaya yang dikeluarkan sampai dengan Aset tetap dan inventaris yang bersangkutan berada pada tempat dan kondisi siap dipergunakan. Penyusutan Aset tetap selain tanah dilakukan dengan menggunakan metode persentase tetap dari nilai perolehan (*Straight Line Method*). Tarif penyusutan sebagai berikut:

- Bangunan permanen : 5% per tahun (20 tahun)
- Bangunan semi permanen : 10% per tahun (10 tahun)
- Instalasi : 12,5% per tahun (8 tahun)
- Inventaris Golongan I : 25% per tahun (4 tahun)
- Inventaris Golongan II : 12,5% per tahun (8 tahun)

Aset tetap yang rusak atau tidak dapat dipergunakan lagi karena sebab-sebab normal disajikan terpisah dalam kelompok Aset lain-lain. Pelaksanaan penghapusan dilakukan dengan Keputusan Direksi setelah disetujui oleh Dewan Komisaris dan dibebankan sebagai biaya lain-lain.

**i. Beban yang Ditangguhkan**

Beban yang ditangguhkan disajikan dalam aset lain-lain. Beban yang telah dibayarkan tetapi belum menjadi beban bagi BPRS pelapor pada periode akuntansi yang bersangkutan karena dianggap memberi manfaat untuk periode akuntansi selanjutnya.

**j. Dana Mudharabah**

Tabungan Mudharabah dan Deposito Mudharabah dinyatakan sebesar nilai nominal pada saat pembukaannya. Untuk tabungan Mudharabah nilainya akan berubah sesuai berjalannya waktu, atau karena ada transaksi penambahan atau transaksi pengurangan. Untuk deposito Mudharabah nilainya akan tetap bertahan sampai jatuh tempo.

**k. Kewajiban Imbalan Kerja**

PT BPRS Gala Mitra Abadi telah mencadangkan imbalan paska kerja saat karyawan berhenti bekerja, dalam hal saat karyawan mengundurkan diri, pensiun normal, mengundurkan diri dan berhalangan tetap, namun jumlah yang dicadangkan belum sesuai jumlah yang diatur dalam Undang-undang Ketenagakerjaan No. 13 tahun 2013 dan SAK ETAP.

**l. Pendapatan dari Pihak Ketiga atas Bagi Hasil**

Pendapatan syariah terdiri dari margin Murabahah dan bagi hasil (atas pendapatan) Mudharabah dan Musyarakah. Pendapatan dari transaksi Murabahah diakui dengan metode akrual. Pendapatan dari transaksi bagi hasil dari pembiayaan Mudharabah dan Musyarakah diakui pada saat angsuran diterima secara tunai. Hak Pihak Ketiga terdiri hak atas bagi hasil Mudharabah dan Bonus Wadiah.

**m. Opini Dewan Pengawas Syariah (DPS)**

Berdasarkan Kertas Kerja Pengawasan Semester II Bulan Desember Tahun 2024 PT BPRS Gala Mitra Abadi, dinyatakan bahwa:

**a. Terhadap Pengembangan Produk Dan Aktivitas Baru:**

- Hasil pengkajian DPS terkait produk dan aktivitas baru yang dikeluarkan oleh BPRS menunjukkan bahwa aplikasi PPOB GMA telah memenuhi prinsip-prinsip syariah.
- Hasil pengkajian DPS terkait produk dan aktifitas baru yang dikeluarkan oleh BPRS menunjukkan bahwa pengelolaan DANA ZIS GMA telah memenuhi prinsip-prinsip syariah.
- Hasil Opini DPS terkait produk dan aktivitas baru yang dikeluarkan oleh BPRS menunjukkan bahwa Tabungan "UKHUWAH" BPRS GMA telah memenuhi prinsip-prinsip syariah yang didasarkan pada Fatwa Dewan Syariah Nasional nomor 02/DSN-MUI/IV/2000 tentang Tabungan dan Fatwa Dewan Syariah Nasional nomor 086/DSN- MUI/XII/2012 tentang hadiah dalam penghimpunan dana lembaga keuangan syariah.
- Hasil pengkajian DPS terkait produk dan aktifitas baru yang dikeluarkan oleh BPRS menunjukkan bahwa pengelolaan Kerjasama Virtual Account melalui Bank Umum Syariah (bank Muamalat Indonesia) telah memenuhi prinsip-prinsip syariah.

**b. Terhadap Kegiatan Usaha BPRS**

- Dalam hal kegiatan penghimpunan dana, pembiayaan dan kegiatan jasa BPRS lainnya sudah sesuai dengan prinsip Syariah, tetapi perlu disempurnakan lagi.
- Perhitungan dan pencatatan transaksi keuangan BPRS sudah sesuai dengan prinsip Syariah, baik untuk perhitungan dan pembayaran bonus atau bagi

hasil kepada penabung dan deposan, pencatatan pendapatan yang berasal dari pengenaan denda, penempatan pada bank konvensional, dan pendapatan non halal lain, serta pelaporan penerimaan dana dari zakat, infak, sedekah dan wakaf.

Penjelasan Pos-Pos Laporan Keuangan

3 Kas  
Terdiri dari :  
Kas Tunai

	2024	2023
	797.225.900	1.625.095.500
	<u>797.225.900</u>	<u>1.625.095.500</u>

4 Penempatan Pada Bank Lain  
Terdiri dari :

Giro :  
PT. Bank Syariah Indonesia (ex Bank Syariah Mandiri) #7142701116  
PT. Bank Jateng Syariah #6071000472  
PT. Bank Muamalat #5060015144

	-	-
	1.506.509.922	2.040.790.533
	2.157.533.965	545.769.395

Tabungan :  
Wadiah:

PT Bank Tabungan Negara, Tbk  
PT. Bank Jateng Syariah  
PT. Bank Jateng Syariah Kudus #6073019954  
PT. BPRS Artha Mas Abadi #1130100008  
PT. BPRS Artha Surya Barokah #1012500507  
PT. Bank Syariah Indonesia (ex Bank Syariah Mandiri) Kudus #7099861902  
PT. BPRS Artha Amanah Ummah #24.2016.00731  
PT. Bank Rakyat Indonesia BRI KONVEN WATES UNDAAN  
PT. Bank Rakyat Indonesia GODONG 1 #601701031936532  
PT. BPRS Suryah  
PT. Bank Jateng Syariah  
PT. Bank Muamalat  
PT. Bank Negara Indonesia ,Undaan #0804904650  
PT. Bank Permata Syariah #09814045533  
PT. Bank Syariah Indonesia (ex Bank BNI Syariah) Kudus #5153333518  
PT. BPRS Artha Karimah Irsyadi #1170100012  
PT. BPRS Dana Amanah #1190100015  
PT. BPRS Sukowati Sragen #1210600002  
PT. BPRS Saka Dana Mulia  
PT. BPRS Sukowati Sragen

	981.522	1.281.522
	14.442.303	88.297.531
	5.313.280	5.234.019
	11.488.246	18.939.549
	315.018	434.686
	106.558.193	106.558.193
	-	-
	-	-
	22.263.515	52.509.785
	67.707.041	211.737.750
	18.926.218	1.216.405.723
	417.636.453	1.072.318.928
	21.936.124	235.664.210
	60.443.104	1.439.393.900
	79.943.991	97.019.410
	-	159.319.468

Deposito Mudharabah:

PT. BPRS Asad Alif #1060100873  
PT. BPRS Sukowati Sragen 2 #1060100072  
PT. Bank Jateng Syariah BJS PURWODADI #5033111279  
PT. Bank Mega Syariah #2009080999  
BANK JATENG SYARIAH KUDUS  
PT. Bank Syariah Indonesia (ex Bank Syariah Mandiri) Purwodadi #7210263009

	34.107.098	33.670.571
	56.353.327	54.530.586
	24.829.012	33.461.297
	12.526.924	3.129.068.602
	-	900.320.603
	1.918.999	302.394.963

Pada Bank Konvensional:

Deposito PT. Bank Jateng Syariah  
Deposito PT. BPRS Saka Dana Mulia  
Deposito PT. BPRS Sukowati Sragen  
Deposito PT. Bank Mega Syariah  
Deposito PT. Bank Jam Gadang  
Deposito PT. BPRS Unisia Insan Indonesia

	1.000.000.000	1.000.000.000
	-	300.000.000
	100.000.000	-
	-	-
	-	-
	-	500.000.000

Jumlah

	<u>5.721.734.256</u>	<u>13.545.121.225</u>
--	----------------------	-----------------------

Penyisihan Kerugian Penempatan (-/-)

CADANGAN UMUM ABA

Jumlah Penempatan pada bank lain - Bersih

	(3.516.576)	(15.941.355)
--	-------------	--------------

	<u>5.718.217.680</u>	<u>13.529.179.870</u>
--	----------------------	-----------------------

5 Piutang Murabahah

Rincian dan kolektibilitas saldo tersebut adalah sebagai berikut :

Piutang Murabahah

Pendapatan Margin yg Ditangguhkan -/-

Jumlah

	99.660.329.713	101.654.376.224
	(33.403.820.137)	(32.466.534.888)

	<u>66.256.509.576</u>	<u>69.187.841.337</u>
--	-----------------------	-----------------------

Rincian berdasarkan kolektibilitas:

RINCIAN	Tahun 2024		Tahun 2023	
	%	Jumlah	%	Jumlah
Lancar	55,70%	36.907.193.704	79,17%	54.778.831.492
DPK	40,25%	26.668.726.956	17,92%	12.397.993.092
Kurang Lancar	0,87%	574.299.181	0,36%	247.358.108
Diragukan	0,54%	357.045.802	1,32%	910.227.444
Macet	2,64%	1.749.243.922	1,23%	853.431.201
<b>JUMLAH</b>	<b>100,00%</b>	<b>66.256.509.565</b>	<b>100,00%</b>	<b>69.187.841.337</b>

Penjelasan Pos-Pos Laporan Keuangan

- 6 Piutang Multijasa  
Rincian dan kolektibilitas saldo tersebut adalah sebagai berikut :  
Piutang Multijasa  
Pendapatan Margin yg Ditanggihkan -/-  
Jumlah

	2024	2023
	15.616.015.713	12.219.106.575
	(6.210.720.297)	(4.943.537.179)
	<u>9.405.295.415</u>	<u>7.275.569.396</u>

Kolektibilitas	Tahun 2024		Tahun 2023	
	%	Jumlah	%	Jumlah
Lancar	79,56%	7.482.933.148	94,34%	6.864.111.387
DPK	19,63%	1.845.950.491	4,60%	334.746.232
Kurang Lancar	0,00%	-	0,00%	-
Diragukan	0,00%	-	0,93%	67.713.639
Macet	0,81%	76.411.776	0,12%	8.998.138
JUMLAH	100,00%	9.405.295.415	100,00%	7.275.569.396

- 7 Pembiayaan Mudharabah  
Rincian dan kolektibilitas saldo tersebut adalah sebagai berikut :  
Pembiayaan Mudharabah  
Jumlah

	2024	2023
	940.147.473	1.209.290.417
	<u>940.147.473</u>	<u>1.209.290.417</u>

Kolektibilitas	Tahun 2024		Tahun 2023	
	%	Jumlah	%	Jumlah
Lancar	52,76%	496.064.559	97,39%	1.177.758.277
DPK	28,70%	269.818.664	2,28%	27.517.710
Kurang Lancar	17,82%	167.538.058	0,30%	3.572.178
Diragukan	0,45%	4.185.340	0,04%	442.252
Macet	0,27%	2.540.852	0,00%	-
JUMLAH	100,00%	940.147.473	100,00%	1.209.290.417

- 8 Pembiayaan Musyarakah  
Rincian dan kolektibilitas saldo tersebut adalah sebagai berikut :  
Pembiayaan Musyarakah  
Jumlah

	2024	2023
	10.125.727.406	14.400.594.533
	<u>10.125.727.406</u>	<u>14.400.594.533</u>

Kolektibilitas	Tahun 2024		Tahun 2023	
	%	Jumlah	%	Jumlah
Lancar	75,25%	7.619.135.340	79,89%	11.504.242.613
DPK	11,82%	1.197.150.000	2,79%	402.000.000
Kurang Lancar	0,00%	-	0,13%	19.151.920
Diragukan	0,40%	41.000.000	0,00%	-
Macet	12,53%	1.268.442.066	17,19%	2.475.200.000
JUMLAH	100,00%	10.125.727.406	100,00%	14.400.594.533

- 9 Qardh  
Rincian saldo tersebut adalah sebagai berikut :  
Qardh Modal Kerja  
Jumlah

	2024	2023
	664.685.000	681.835.000
	<u>664.685.000</u>	<u>681.835.000</u>

Kolektibilitas	Tahun 2024		Tahun 2023	
	%	Jumlah	%	Jumlah
Lancar	100,00%	664.685.000	57,34%	390.985.000
DPK	0,00%	-	42,66%	290.850.000
Kurang Lancar	0,00%	-	0,00%	-
Diragukan	0,00%	-	0,00%	-
Macet	0,00%	-	0,00%	-
JUMLAH	100,00%	664.685.000	100,00%	681.835.000

- 10 Penyisihan Penghapusan Aktiva Produktif - Pembiayaan  
Terdiri atas :

Keterangan	2024	2023
PPAP Cadangan Khusus	(468.255.356)	(239.407.459)
PPAP Cadangan Umum	(260.524.964)	(375.006.992)
JUMLAH	<u>(728.780.320)</u>	<u>(614.414.451)</u>

- 11 Agunan Yang Diambil Alih  
AYDA  
Jumlah

	2024	2023
	535.992.773	535.992.773
	<u>535.992.773</u>	<u>535.992.773</u>

**Penjelasan Pos-Pos Laporan Keuangan**

	2024	2023
<b>12 Aset Tetap dan Inventaris</b>		
Terdiri atas:		
<u>Nilai Perolehan :</u>		
Inventaris	2.488.293.229	2.443.183.229
Jumlah Nilai Perolehan	2.488.293.229	2.443.183.229
<u>Akumulasi Penyusutan:</u>		
Inventaris	(1.531.211.733)	(1.241.004.662)
Jumlah Akumulasi Penyusutan	(1.531.211.733)	(1.241.004.662)
Nilai Buku Aset Tetap dan Inventaris	<u>957.081.496</u>	<u>1.202.178.567</u>
<b>13 Aset Tidak Berwujud</b>		
Harga Perolehan Aset tidak Berwujud	6.154.185	6.154.185
Akumulasi Amortisasi	(6.154.185)	(6.154.185)
Nilai Buku Aset tidak Berwujud	-	-
<b>14 Aset Lainnya</b>		
Terdiri atas:		
Pendapatan yang akan diterima Murabahah	771.738.140	537.726.436
Uang Muka		
Biaya dibayar dimuka	1.321.535.945	1.975.668.239
Persediaan Cetakan, ATK dan Materai		
Jumlah	<u>2.093.274.085</u>	<u>2.513.394.675</u>
<b>15 Liabilitas Segera</b>		
Terdiri atas:		
Kewajiban kepada Pemerintah	24.771.195	32.955.438
Titipan bagi hasil deposito	-	66.329.805
Titipan tunai	245.000	-
Kewajiban pada Asuransi	140.993.495	128.446.234
Kewajiban pada Notaris		
Escrow Yayasan Islam Al Azhar		
Titipan Kewajiban (Dana Non Halal)	7.476.350	5.281.578
Dana Infaq Mitra Berkah	33.598.876	33.898.876
DANA INFAQ	74.517.629	77.156.234
Titipan Kewajiban Lainnya	27.095.525	98.626.024
Jumlah	<u>308.698.071</u>	<u>442.694.189</u>
<b>16 Utang Pajak</b>		
Terdiri atas:		
Pajak Pasal 29 (TAKSIRAN PPH BADAN PASAL 25)	5.000.000	20.000.000
PPH Pasal 21	14.468.346	5.662.500
PIUTANG PPH23	1.029.248	-
PIUTANG PPH FINAL PASAL 4	132.250	-
Jumlah	<u>20.629.844</u>	<u>25.662.500</u>
<b>17 Tabungan Wadiah:</b>		
Terdiri atas :		
<b>Tabungan Wadiah Bukan Bank</b>		
Tabungan Gala Mitra	7.743.494.684	7.904.425.669
Tabungan Al Haromain	63.374.768	46.327.916
Tabungan Simpel	318.656.461	309.804.790
Tabungan Program Berkah	3.177.353.104	2.828.848.704
Tabungan IB Haromain - Qurban	15.094.642	16.149.057
Tabungan IB Simpel Berencana	4.471.558	5.048.118
Jumlah	<u>11.322.445.217</u>	<u>11.110.604.254</u>
<b>18 Dana Syirkah Temporer</b>		
Terdiri atas :		
<b>Tabungan Mudharabah bukan Bank</b>		
Tabungan Mitra TKI	1.105.000	1.105.000
Tabungan IB Mudharabah Pensiun	614.048	308.532
Tabungan IB Mudharabah Premium	1.672.729.077	1.670.168.619
Tabungan IB Mudharabah Ukhuwah	3.436.576.956	982.445.717
Sub Jumlah	<u>5.111.025.081</u>	<u>2.654.027.867</u>
<b>Deposito Mudharabah bukan Bank</b>		
Deposito Berjangka 1 Bulan	544.000.000	867.500.000
Deposito Berjangka 3 Bulan	1.966.000.000	843.500.000
Deposito Berjangka 6 Bulan	5.215.310.000	6.966.810.000
Deposito Berjangka 12 Bulan	22.665.375.000	21.562.675.000
Sub Jumlah	<u>30.390.685.000</u>	<u>30.240.485.000</u>

**Penjelasan Pos-Pos Laporan Keuangan**

	<u>2024</u>	<u>2023</u>
<b>Liabilitas Kepada Bank Lain</b>		
Tabungan Wadiah Bank Lain	522.985.514	416.547.264
Tabungan Mudharabah Bank Lain	1.538.435.587	
Deposito Berjangka 1 Bulan	3.150.000.000	1.900.000.000
Deposito Berjangka 3 Bulan	6.300.000.000	6.750.000.000
Deposito Berjangka 6 Bulan	13.850.000.000	23.850.000.000
Deposito Berjangka 12 Bulan	10.750.000.000	19.200.000.000
Sub Jumlah	<u>36.111.421.101</u>	<u>52.116.547.264</u>
Jumlah Dana Syirkah Temporer	<u>71.613.131.181</u>	<u>85.011.060.131</u>
<b>19 Pembiayaan yang Diterima</b>		
Terdiri atas:		
PT BPRS Sukowati Sragen (Mudharabah)	-	-
PT. Bank Jateng Syariah (Mudharabah) I	1.381.324.850	1.975.416.494
PT. Bank Jateng Syariah (Mudharabah) II	1.910.831.096	2.696.406.809
PT. Bank Jateng Syariah (Mudharabah) III	1.484.493.680	2.068.806.193
Jumlah	<u>4.776.649.626</u>	<u>6.740.629.496</u>
<b>20 Kewajiban Lain-lain</b>		
Terdiri atas:		
Pendapatan Administrasi Murabahah YADIT	416.672.890	463.861.042
Dana ZIS	83.202.026	62.134.902
Lainnya	455.848.474	402.205.474
Titipan Cadangan Hari Tua	50.870.000	77.335.000
Jumlah	<u>1.006.593.390</u>	<u>1.005.536.418</u>
<b>21 Dana Setoran Modal Kewajiban</b>		
Terdiri atas:		
Dana Setoran Modal Kewajiban	-	-
Jumlah	<u>-</u>	<u>-</u>
<b>22 Ekuitas</b>		
Terdiri atas:		
Modal Dasar	9.000.000.000	9.000.000.000
Modal Yang Belum Disetor	(2.860.000.000)	(2.860.000.000)
Jumlah Modal Disetor	<u>6.140.000.000</u>	<u>6.140.000.000</u>
Cadangan:		
Cadangan Umum	134.878.126	134.878.126
Cadangan Khusus	-	-
Jumlah Cadangan	<u>134.878.126</u>	<u>134.878.126</u>
Saldo Awal Laba (Rugi) Tahun Lalu	935.492.502	2.557.828.021
Pembentukan cadangan umum	-	(127.933.485)
Pembagian Laba	-	(2.429.894.536)
Kekurangan pembayaran pajak	(135.019.568)	-
Koreksi Laba tahun lalu	-	-
Jumlah Saldo Laba Tahun Lalu	<u>800.472.934</u>	<u>-</u>
Laba Tahun Berjalan	641.878.093	935.492.502
Jumlah Saldo Laba	<u>1.442.351.027</u>	<u>935.492.502</u>
<b>JUMLAH EKUITAS</b>	<u>7.717.229.154</u>	<u>7.210.370.629</u>
<b>23 Pendapatan Bagi Hasil Kontraktual</b>		
Pendapatan Bagi Hasil		
Terdiri atas:		
Pendapatan Margin Murabahah	10.501.463.672	11.642.134.982
Pendapatan Margin Mudharabah	86.337.946	412.675.200
Bagi hasil pembiayaan Masyarakat	1.893.537.510	2.288.948.399
Pendapatan Margin Mulijasa	1.561.422.496	1.490.822.666
Accrual	233.994.766	(86.855.548)
Sub Jumlah	<u>14.276.756.390</u>	<u>15.747.725.699</u>
Pendapatan Bagi Hasil/Bonus dari Bank Lain	84.485.772	219.364.866
Sub Jumlah	<u>84.485.772</u>	<u>219.364.866</u>
Jumlah Pendapatan Bagi Hasil Kontraktual	<u>14.361.242.163</u>	<u>15.967.090.564</u>
<b>24 Pendapatan Administrasi Bagi Hasil</b>		
Terdiri atas:		
Pendapatan Administrasi	533.433.019	675.423.273
Jumlah	<u>533.433.019</u>	<u>675.423.273</u>

Penjelasan Pos-Pos Laporan Keuangan

	2024	2023
<b>25 Beban Bagi Hasil Pihak Ketiga Bukan Bank</b>		
Terdiri atas:		
Tabungan Mudharabah	47.473.183	51.059.460
Deposito Mudharabah	2.650.506.391	2.390.213.359
Pemilik Dana - Bank Lainnya		
Terdiri atas:		
Basil Tab. ABA Mudharabah	43.278.501	43.237.681
Basil Dep. ABA Mudharabah	3.294.521.420	4.067.909.857
Basil Pemby. Yang Diterima	585.665.452	771.826.332
Bank-bank Lain	9.178.463	9.166.672
Jumlah	<u>6.630.623.410</u>	<u>7.333.413.362</u>
<b>26 Pendapatan Operasional Lainnya</b>		
Terdiri atas:		
Jasa Lainnya		
Pendapatan Qard	14.532.220	15.986.478
Pendapatan Fee Wakalah	138.049.700	131.570.428
Pendapatan Pemulihan PPAP:		
Umum ABA		
Umum	15.941.355	
Khusus	25.786.765	
Lainnya	211.770.910	
Jumlah	<u>128.042.790</u>	<u>200.148.185</u>
	<u>534.123.740</u>	<u>347.705.091</u>
<b>27 Beban Bonus Tabungan Wadiah</b>		
Terdiri atas:		
Bonus Tabungan Wadiah - Bukan Bank	295.170.927	260.141.646
Bonus Tabungan Wadiah - Bank Lain	4.117.233	4.987.094
Jumlah	<u>299.288.160</u>	<u>265.128.740</u>
<b>28 Beban Personalia</b>		
Terdiri atas:		
Gaji, Upah dan Honorarium		
Tunjangan-tunjangan	3.748.316.367	3.755.555.517
Pendidikan & Pelatihan	620.668.617	1.274.300.500
Jumlah Beban Personalia	<u>513.424.418</u>	<u>151.505.877</u>
	<u>4.882.409.402</u>	<u>5.181.361.894</u>
<b>29 Beban Administrasi &amp; Umum</b>		
Beban Sewa		
Beban Asuransi	134.088.096	138.080.750
Pemeliharaan dan Perbaikan	22.809.354	20.623.738
Bahan Bakar Kendaraan	302.582.176	286.703.626
Telepon dan Internet	312.557.250	394.758.263
Listrik dan Air	58.400.876	63.805.918
ATK dan Suplies Kantor	115.028.849	117.638.720
Barang Cetakan, Fotokopi dan Koran	25.576.000	34.830.500
Humas	102.829.131	104.462.708
Perjalanan Dinas	132.749.800	138.736.100
Penjaminan LPS	42.810.998	29.070.250
Transportasi dan Ekspedisi	201.894.155	172.244.949
Materai dan Perizinan	5.989.102	7.956.000
KAP	1.190.000	13.210.000
Iuran Keanggotaan	15.000.000	7.500.000
Managemen Fee	51.989.911	62.968.702
Pajak-pajak non PPh	2.763.048	5.650.000
Beban Promosi	17.676.500	20.592.000
NOTARIS	199.467.148	221.741.676
Penyusutan Inventaris Kantor dan Aset tidak Berwujud	-	6.900.000
Jumlah Beban Administrasi & Umum	<u>290.207.071</u>	<u>334.376.680</u>
	<u>2.035.609.466</u>	<u>2.181.850.580</u>
<b>30 Beban Penyisihan Penghapusan Aset Produktif (PPAP)</b>		
Terdiri atas:		
Penyisihan Penempatan dana antar Bank	3.516.576	15.464.780
Penyisihan Penyaluran Dana	377.553.368	413.843.186
Jumlah Beban Penyisihan Penghapusan Aset Produktif	<u>381.069.944</u>	<u>429.307.966</u>
<b>31 Beban Operasional Lainnya</b>		
Terdiri atas:		
Sumbangan		1.000.000
Lainnya	166.423.146	259.796.744
Fee Leader Sindikasi	8.468.703	11.644.238
Jumlah	<u>174.891.849</u>	<u>272.440.982</u>

**Penjelasan Pos-Pos Laporan Keuangan**

**32 Pendapatan dan Beban Non Operasional**  
 Pendapatan Non Operasional  
 Selisih Kelebihan Akumulasi Tahun-tahun Lalu  
 Selisih Saldo Laba Ditahan Tahun-tahun Lalu  
 Pendapatan Kelebihan Pembentukan PPAP  
 Pendapatan Non Operasional Lainnya  
 Sub Jumlah

**Beban Non Operasional**

Denda  
 Lainnya  
 Jumlah

**33 Zakat**  
 Zakat  
 Jumlah

**34 Beban Pajak Penghasilan**  
 Merupakan beban pajak penghasilan Badan, dengan perhitungan sebagai berikut:

Perhitungan PPh Badan :  
 Pendapatan Usaha  
 Pendapatan Bagi Hasil  
 Pendapatan Operasional Lainnya  
 Pendapatan non Operasional  
 Jumlah Pendapatan Usaha

PPh Terutang

Jumlah Beban Pajak Penghasilan  
 Tercatat di Pembukuan  
 Utang Pajak

	2024	2023
	-	-
	-	-
	-	-
	14.300.000	5.198.000
	<u>14.300.000</u>	<u>5.198.000</u>
	10.310.024	14.500.000
	188.069.114	144.273.399
	<u>198.379.138</u>	<u>158.773.399</u>
	-	-
	-	-
	14.361.242.163	15.967.090.564
	533.433.019	675.423.273
	<u>14.300.000</u>	<u>5.198.000</u>
	14.894.675.182	16.647.711.837
	<u>198.949.460</u>	<u>237.647.503</u>
	<u>198.949.460</u>	<u>237.647.503</u>
	198.949.460	237.647.503
	-	-

---

## LAPORAN AUDITOR INDEPENDEN

---



# KANTOR AKUNTAN PUBLIK Drs. SOEROSO DONOSAPOETRO

IZIN USAHA : KEP. MENKEU NO. 254/KM.06/2004  
JL. BEO No. 49 DEMANGAN BARU TELP/FAX. : 0274-589283 YOGYAKARTA 55281  
e-mail : soerosods@gmail.com

Laporan No. : 00028/2.0626/AU.2/07/0280-4/1/III/2025

## LAPORAN AUDITOR INDEPENDEN

Kepada Yth.  
Dewan Pengurus dan Dewan Pengawas  
**PT BPRS GALA MITRA ABADI**  
Jl. Ahmad Yani, No. 77, Purwodadi, Grobogan, Jawa Tengah.

### Opini

Kami telah mengaudit laporan keuangan PT BPRS Gala Mitra Abadi yang terdiri dari laporan neraca tanggal 31 Desember 2024, serta laporan perhitungan hasil usaha, laporan perubahan ekuitas, dan laporan arus kas untuk tahun yang berakhir pada tanggal tersebut, serta catatan atas laporan keuangan, termasuk ikhtisar kebijakan akuntansi signifikan.

Menurut opini kami, laporan keuangan terlampir menyajikan secara wajar, dalam semua hal yang material, posisi keuangan Perusahaan tanggal 31 Desember 2024, serta kinerja keuangan dan arus kasnya untuk tahun yang berakhir pada tanggal tersebut, sesuai dengan Standar Akuntansi Keuangan Entitas Tanpa Akuntabilitas Publik (SAK ETAP) dan Pernyataan Standar Akuntansi Keuangan Syariah (PSAK Syariah) di Indonesia.

### Basis Opini

Kami melaksanakan audit kami berdasarkan Standar Audit yang ditetapkan oleh Institut Akuntan Publik Indonesia. Tanggung jawab kami menurut standar tersebut diuraikan lebih lanjut dalam paragraf Tanggung Jawab Auditor terhadap Audit atas Laporan Keuangan pada laporan kami. Kami independen terhadap Perusahaan berdasarkan ketentuan etika yang relevan dalam audit kami atas laporan keuangan di Indonesia, dan kami telah memenuhi tanggung jawab etika lainnya berdasarkan ketentuan tersebut. Kami yakin bahwa bukti audit yang telah kami peroleh adalah cukup dan tepat untuk menyediakan suatu basis bagi opini wajar dengan pengecualian.

### Informasi Lain

Audit kami atas laporan keuangan PT BPRS Gala Mitra Abadi pada 31 Desember 2024 dan untuk tahun yang berakhir pada tanggal tersebut dilaksanakan dengan tujuan untuk merumuskan suatu opini atas laporan keuangan tersebut secara keseluruhan. Informasi di dalam neraca dan laba rugi yang disertakan pada laporan terlampir untuk tujuan analisis tambahan dan bukan merupakan bagian dari laporan keuangan terlampir yang seharusnya menurut Standar Akuntansi Keuangan Entitas Tanpa Akuntabilitas Publik (SAK ETAP) dan Pernyataan Standar Akuntansi Keuangan Syariah (PSAK Syariah). Informasi di dalam lampiran-lampiran merupakan tanggung jawab manajemen PT BPRS Gala Mitra Abadi yang dihasilkan dari catatan atas laporan keuangan.



# KANTOR AKUNTAN PUBLIK Drs. SOEROSO DONOSAPOETRO

IZIN USAHA : KEP. MENKEU NO. 254/KM.06/2004

JL. BEO No. 49 DEMANGAN BARU TELP/FAX. : 0274-589283 YOGYAKARTA 55281  
e-mail : soerosods@gmail.com

## **Tanggung Jawab Manajemen dan Pihak yang Bertanggung Jawab atas Tata Kelola terhadap Laporan Keuangan**

Manajemen bertanggung jawab atas penyusunan dan penyajian wajar laporan keuangan tersebut sesuai dengan Standar Akuntansi Keuangan Entitas Tanpa Akuntabilitas Publik (SAK ETAP) dan Pernyataan Standar Akuntansi Keuangan Syariah (PSAK Syariah) dan Pernyataan Standar Akuntansi Keuangan Syariah (PSAK Syariah) di Indonesia, dan atas pengendalian internal yang dianggap perlu oleh manajemen untuk memungkinkan penyusunan laporan keuangan yang bebas dari kesalahan penyajian material, baik yang disebabkan oleh kecurangan maupun kesalahan.

Dalam penyusunan laporan keuangan, manajemen bertanggung jawab untuk menilai kemampuan Perusahaan dalam mempertahankan kelangsungan usahanya, mengungkapkan, sesuai dengan kondisinya, hal-hal yang berkaitan dengan kelangsungan usaha, dan menggunakan basis akuntansi kelangsungan usaha, kecuali manajemen memiliki intensi untuk melikuidasi Perusahaan atau menghentikan operasi, atau tidak memiliki alternatif yang realistis selain melaksanakannya.

Pihak yang bertanggung jawab atas tata kelola bertanggung jawab untuk mengawasi proses pelaporan keuangan Perusahaan.

## **Tanggung Jawab Auditor terhadap Audit atas Laporan Keuangan**

Tujuan kami adalah untuk memperoleh keyakinan memadai tentang apakah laporan keuangan secara keseluruhan bebas dari kesalahan penyajian material, baik yang disebabkan oleh kecurangan maupun kesalahan, dan untuk menerbitkan laporan auditor yang mencakup opini kami. Keyakinan memadai merupakan suatu tingkat keyakinan tinggi, namun bukan merupakan suatu jaminan bahwa audit yang dilaksanakan berdasarkan Standar Audit akan selalu mendeteksi kesalahan penyajian material ketika hal tersebut ada. Kesalahan penyajian dapat disebabkan oleh kecurangan maupun kesalahan dan dianggap material jika, baik secara individual maupun secara agregat, dapat diekspektasikan secara wajar akan memengaruhi keputusan ekonomi yang diambil oleh pengguna berdasarkan laporan keuangan tersebut.

Sebagai bagian dari suatu audit berdasarkan Standar Audit, kami menerapkan pertimbangan profesional dan mempertahankan skeptisisme profesional selama audit. Kami juga:

- Mengidentifikasi dan menilai risiko kesalahan penyajian material dalam laporan keuangan, baik yang disebabkan oleh kecurangan maupun kesalahan, mendesain dan melaksanakan prosedur audit yang responsif terhadap risiko tersebut, serta memperoleh bukti audit yang cukup dan tepat untuk menyediakan basis bagi opini kami. Risiko tidak terdeteksinya kesalahan penyajian material yang disebabkan oleh kecurangan lebih tinggi dari yang disebabkan oleh kesalahan, karena kecurangan dapat melibatkan kolusi, pemalsuan, penghilangan secara sengaja, pernyataan salah, atau pengabaian pengendalian internal.
- Memperoleh suatu pemahaman tentang pengendalian internal yang relevan dengan audit untuk mendesain prosedur audit yang tepat sesuai dengan kondisinya, tetapi bukan untuk tujuan menyatakan opini atas keefektifitasan pengendalian internal Perusahaan.
- Mengevaluasi ketepatan kebijakan akuntansi yang digunakan serta kewajaran estimasi akuntansi dan pengungkapan terkait yang dibuat oleh manajemen.



# KANTOR AKUNTAN PUBLIK Drs. SOEROSO DONOSAPOETRO

IZIN USAHA : KEP. MENKEU NO. 254/KM.06/2004  
JL. BEO No. 49 DEMANGAN BARU TELP/FAX. : 0274-589283 YOGYAKARTA 55281  
e-mail : soerosods@gmail.com

- Menyimpulkan ketepatan penggunaan basis akuntansi kelangsungan usaha oleh manajemen dan, berdasarkan bukti audit yang diperoleh, apakah terdapat suatu ketidakpastian material yang terkait dengan peristiwa atau kondisi yang dapat menyebabkan keraguan signifikan atas kemampuan Perusahaan untuk mempertahankan kelangsungan usahanya. Ketika kami menyimpulkan bahwa terdapat suatu ketidakpastian material, kami diharuskan untuk menarik perhatian dalam laporan auditor kami ke pengungkapan terkait dalam laporan keuangan atau, jika pengungkapan tersebut tidak memadai, harus menentukan apakah perlu untuk memodifikasi opini kami. Kesimpulan kami didasarkan pada bukti audit yang diperoleh hingga tanggal laporan auditor kami. Namun, peristiwa atau kondisi masa depan dapat menyebabkan Perusahaan tidak dapat mempertahankan kelangsungan usaha.
- Mengevaluasi penyajian, struktur, dan isi laporan keuangan secara keseluruhan, termasuk pengungkapannya, dan apakah laporan keuangan mencerminkan transaksi dan peristiwa yang mendasarinya dengan suatu cara yang mencapai penyajian wajar.

Kami mengomunikasikan kepada pihak yang bertanggung jawab atas tata kelola mengenai, antara lain, ruang lingkup dan saat yang direncanakan atas audit, serta temuan audit signifikan, termasuk setiap defisiensi signifikan dalam pengendalian internal yang teridentifikasi oleh kami selama audit.

Kantor Akuntan Publik  
**DRS. SOEROSO DONOSAPOETRO**  
NIU-KAP : KEP-254/KM.6/2004

**Drs. Soeroso Donosapoetro, MM., Ak., CPA., CA.**

NRAP : AP.0280

Yogyakarta, 3 Maret 2025





**LAMPIRAN**

**PT. BPRS GALA MITRA ABADI**  
**RASIO-RASIO KEUANGAN**  
**Per 31 Desember 2024**

<b>Rasio-rasio :</b>				<b>31 Des 2024</b> (dalam Rupiah)		<b>31 Des 2023</b> (dalam Rupiah)	
1. Modal Terhadap ATMR /CAR	=	$\frac{\text{Modal Inti + Modal Pelengkap}}{\text{ATMR}}$ X 100% =	$\frac{7.583.449.415}{41.533.332.591}$ X 100% = 18,26%		$\frac{6.965.176.337}{49.876.973.673}$ X 100% = 13,96%		
2. PPAP	=	$\frac{\text{PPAP yang telah dibentuk}}{\text{PPAP yang wajib dibentuk}}$ X 100% =	$\frac{728.780.320}{728.780.320}$ X 100% = 100,00%		$\frac{630.355.806}{630.355.806}$ X 100% = 100,00%		
3. NPF (Neto)	=	$\frac{\text{Pembiayaan Bermasalah}}{\text{Pembiayaan}}$ X 100% =	$\frac{3.917.448.843}{87.392.364.870}$ X 100% = 4,48%		$\frac{3.955.739.073}{92.755.130.683}$ X 100% = 4,26%		
4. NPF (Gross)	=	$\frac{\text{Jumlah Pembiayaan Non Lancar}}{\text{Pembiayaan}}$ X 100% =	$\frac{4.240.707.008}{87.392.364.870}$ X 100% = 4,85%		$\frac{4.586.094.879}{92.755.130.683}$ X 100% = 4,94%		
5. RDA	=	$\frac{\text{Laba/Rugi Sebelum Pajak}}{\text{Rata-rata Aset}}$ X 100% =	$\frac{842.477.553}{101.082.359.904}$ X 100% = 0,83%		$\frac{1.173.140.005}{107.387.075.167}$ X 100% = 1,09%		
6. BOPO/REO	=	$\frac{\text{Beban Operasi}}{\text{Pendapatan Operasi}}$ X 100% =	$\frac{14.412.552.254}{15.301.667.441}$ X 100% = 94,19%		$\frac{15.663.503.524}{16.990.218.928}$ X 100% = 92,19%		
7. Nct Imbalan (INI)	=	$\frac{\text{Pendapatan Penyaluran Dana Setelah Diturunkan, Imbalan dan Bonus}}{\text{Rata-rata Modal yang disetor}}$ X 100% =	$\frac{8.103.724.621}{96.692.955.772}$ X 100% = 8,38%		$\frac{9.784.512.520}{102.045.938.684}$ X 100% = 9,59%		
8. ROE	=	$\frac{\text{Laba Setelah Pajak}}{\text{Rata-rata Modal yang disetor}}$ X 100% =	$\frac{641.878.093}{6.140.000.000}$ X 100% = 10,45%		$\frac{935.492.502}{4.437.500.000}$ X 100% = 21,08%		
9. FDR	=	$\frac{\text{Pembiayaan yang Diberikan}}{\text{jumlah dana yang diterima}}$ X 100% =	$\frac{87.392.364.870}{46.824.155.298}$ X 100% = 186,64%		$\frac{92.755.130.683}{44.005.117.121}$ X 100% = 210,78%		
10. Cash Ratio	=	$\frac{\text{Alat Likuid s/d 1 bulan}}{\text{Kewajiban Jatuh Tempo s/d 1 bulan}}$ X 100% =	$\frac{4.462.251.310}{47.147.321.715}$ X 100% = 9,46%		$\frac{15.279.875.737}{16.861.669.098}$ X 100% = 90,62%		

Nama Lembaga Jasa Keuangan : PT BPRS Gala Mitra Abadi

Posisi Laporan : Desember 2024

Opini Akuntan Publik	Nama Akuntan Publik
01	Kantor Akuntan Publik Drs. Soeroso Donosapoetra

**LEMBAR PERSETUJUAN DAN PENANDATANGANAN**  
**LAPORAN TAHUNAN**  
**PT BPRS GALA MITRA ABADI**  
**TAHUN 2024**

Direksi bertanggung jawab penuh atas kebenaran isi Laporan Tahunan Tahun 2024 ini dan untuk dipergunakan sebagaimana mestinya.

Penandatanganan Laporan Tahunan ini ditandatangani oleh Komisaris Utama dan Direksi.

Grobogan, 30 April 2025

Disetujui dan ditandatangani oleh :

Komisaris Utama



Drs. H. Ghufron Halim, S.E., M.M



Direktur Utama



Ahmad Saeful Anas

**Kantor Pusat**

Jl. Ahmad Yani No. 77  
Kuripan Purwodadi,  
Grobogan

**Kantor Kas Godong**

Jl. Ahmad Yani No. 8  
Bugel, Godong, Grobogan

**Kantor Kas Wirosari**

Pasar Umum Wirosari Blok  
A No. 1 Wirosari,  
Grobogan

**Kantor Kas Undaan**

Jl Kudus – Purwodadi  
Undaan Lor Gg. 5 No. 1  
Undaan, Kudus

**Kantor Kas Juwangi**

Ruko Pasar Juwangi, Jl. Juwangi –  
Purwodadi, Pandeyan, Juwangi,  
Boyolali

Nama Lembaga Jasa Keuangan : PT BPRS Gala Mitra Abadi

Posisi Laporan : Desember 2024

Informasi	Keterangan
Alamat	: Jl A Yani No 77 Kuripan Purwodadi
Nomor Telepon	: 02924270111
Penjelasan Umum	: Secara umum penerapan Tata Kelola perusahaan masih harus ditingkatkan lagi agar BPRS bisa berjalan sesuai aturan dan bisa berjalan dengan baik.
Peringkat Komposit Hasil Penilaian Sendiri (Self Assessment) Tata Kelola	: 4
Penjelasan Peringkat Komposit Hasil Penilaian Sendiri (Self Assessment) Tata Kelola	: Secara umum penerapan Tata Kelola perusahaan masih harus ditingkatkan lagi agar BPRS bisa berjalan sesuai aturan dan bisa berjalan dengan baik. Masih terdapatnya anggota Direksi 1 orang sedangkan untuk anggota DPS hanya 1 orang

Aplikasi Pelaporan Online OJK (APOLO)

Nama Lembaga Jasa Keuangan : PT BPRS Gala Mitra Abadi

Posisi Laporan : Desember 2024

Nama	Jabatan	Tugas dan Tanggung Jawab
------	---------	--------------------------

Tindak Lanjut Rekomendasi Hasil Pengawasan Dewan Komisaris dan DPS

--

Keterangan

--

FORM F.02.02  
PELAKSANAAN TUGAS DAN TANGGUNG JAWAB ANGGOTA DEWAN  
KOMISARIS

Aplikasi Pelaporan Online OJK (APOLO)

Nama Lembaga Jasa Keuangan : PT BPRS Gala Mitra Abadi

Posisi Laporan : Desember 2024

Nama	Jabatan	Tugas dan Tanggung Jawab
------	---------	--------------------------

Rekomendasi Kepada Direksi

Keterangan

Nama Lembaga Jasa Keuangan : PT BPRS Gala Mitra Abadi

Posisi Laporan : Desember 2024

Nama	Jabatan	Tugas dan Tanggung Jawab
------	---------	--------------------------

Rekomendasi Penerapan Prinsip Syariah Kepada Direksi

Nomor	Tanggal	Nomor	Tanggal
-------	---------	-------	---------

Keterangan

Aplikasi Pelaporan Online OJK (APOLO)

Nama Lembaga Jasa Keuangan : PT BPRS Gala Mitra Abadi

Posisi Laporan : Desember 2024

Komite	Tugas dan Tanggung Jawab	Program Kerja	Realisasi	Jumlah Rapat
Footer				

FORM F.02.05  
STRUKTUR, KEANGGOTAAN, KEAHLIAN DAN INDEPEDENSI ANGGOTA KOMITE

Aplikasi Pelaporan Online OJK (APOLO)

Nama Lembaga Jasa Keuangan : PT BPRS Gala Mitra Abadi

Posisi Laporan : Desember 2024

Nama	Keahlian	Komite					Pihak Independen (Ya/Tidak)
		Audit	Pemantau Resiko	Remunerasi dan Nominasi	Komite Manajemen Risiko	Komite Lainnya	

Footer

--

Aplikasi Pelaporan Online OJK (APOLO)

Nama Lembaga Jasa Keuangan : PT BPRS Gala Mitra Abadi

Posisi Laporan : Desember 2024

Nama	Nominal (Rp)	Persentase Kepemilikan (%)	Nominal (Rp) Tahun Sebelumnya	Persentase Kepemilikan (%) Tahun
Anggota DPS				

FORM F.03.02  
KEPEMILIKAN SAHAM ANGGOTA DIREKSI, ANGGOTA DEWAN KOMISARIS,  
ANGGOTA DPS, DAN PEMEGANG SAHAM PADA KELOMPOK USAHA BPR  
SYARIAH



Aplikasi Pelaporan Online OJK (APOLO)

Nama Lembaga Jasa Keuangan : PT BPRS Gala Mitra Abadi

Posisi Laporan : Desember 2024

Nama	Nama Kelompok BPRS	Persentase Kepemilikan (%)	Persentase Kepemilikan (%) Tahun
------	--------------------	----------------------------	----------------------------------

Nama Lembaga Jasa Keuangan : PT BPRS Gala Mitra Abadi

Posisi Laporan : Desember 2024

Nama	Sandi Bank Lain	Nama Bank/Perusahaan Lain	Persentase Kepemilikan (%)
------	-----------------	---------------------------	----------------------------

Nama Lembaga Jasa Keuangan : PT BPRS Gala Mitra Abadi

Posisi Laporan : Desember 2024

Nama	Hubungan Keuangan			
	I. Anggota Direksi	II. Anggota Dewan Komisaris	III. Anggota DPS	IV. Pemegang Saham

Nama Lembaga Jasa Keuangan : PT BPRS Gala Mitra Abadi

Posisi Laporan : Desember 2024

Nama	Hubungan Keluarga			
	I. Anggota Direksi	II. Anggota Dewan Komisaris	III. Anggota DPS	IV. Pemegang Saham

FORM F.04.02

HUBUNGAN KELUARGA ANGGOTA DIREKSI, ANGGOTA DEWAN KOMISARIS, ANGGOTA DPS, DAN PEMEGANG SAHAM PADA BPR SYARIAH



Aplikasi Pelaporan Online OJK (APOLO)

Nama Lembaga Jasa Keuangan : PT BPRS Gala Mitra Abadi

Posisi Laporan : Desember 2024

FORM F.05.01  
RANGKAP JABATAN ANGGOTA DPS

Aplikasi Pelaporan Online OJK (APOLO)

Nama Lembaga Jasa Keuangan : PT BPRS Gala Mitra Abadi

Posisi Laporan : Desember 2024

Nama	Sandi Lembaga Keuangan Syariah Lain	Nama Lembaga Keuangan Syariah Lain	Jabatan
------	-------------------------------------	------------------------------------	---------

Nama Lembaga Jasa Keuangan : PT BPRS Gala Mitra Abadi

Posisi Laporan : Desember 2024

Jenis Remunerasi (Dalam 1 Tahun)	Direksi		Dewan Komisaris		DPS	
	Orang	Jumlah (Rp)	Orang	Jumlah (Rp)	Orang	Jumlah (Rp)
<b>Remunerasi</b>						
Gaji	1	409.510.000	2	291.037.500	1	43.925.000
Tunjangan	1	161.515.078	2	20.029.950	1	20.056.750
Tantiem	0	0	0	0	0	0
Bonus	1	24.887.000	2	29.387.313	1	4.677.457
Kompensasi Berbasis Saham	0	0	0	0	0	0
Remunerasi-Lainnya	1	62.115.000	2	50.118.750	1	8.512.500
<b>Total Remunerasi</b>		658.027.078		390.573.513		77.171.707
<b>Fasilitas Lain</b>						
Perumahan	0	0	0	0	0	0
Transportasi	1	81.000.000	0	0	0	0
Kesehatan	1	6.075.000	1	4.860.000	0	0
Fasilitas Lain-Lainnya	0	0	0	0	0	0
<b>Total Fasilitas Lain</b>		87.075.000		4.860.000		0
<b>Total Remunerasi dan Fasilitas Lain</b>		745.102.078		395.433.513		77.171.707

Remunerasi diatas merupakan total dalam setahun

FORM F.07.00  
RASIO GAJI TERTINGGI DAN GAJI TERENDAH

Aplikasi Pelaporan Online OJK (APOLO)

Nama Lembaga Jasa Keuangan : PT BPRS Gala Mitra Abadi

Posisi Laporan : Desember 2024

Keterangan	Rasio
	(a/b)
Rasio gaji anggota Direksi yang tertinggi terhadap gaji anggota Direksi yang terendah	1,00
Rasio gaji anggota Dewan Komisaris yang tertinggi terhadap gaji anggota Dewan Komisaris yang terendah	1,25
Rasio gaji anggota Dewan Pengawas Syariah yang tertinggi terhadap gaji anggota Dewan Pengawas Syariah yang terendah	1,00
Rasio gaji pegawai yang tertinggi terhadap gaji pegawai yang terendah	6,45
Rasio gaji anggota dewan Komisaris yang tertinggi terhadap gaji anggota Direksi yang tertinggi	0,39
Rasio gaji anggota Direksi yang tertinggi terhadap gaji pegawai yang tertinggi	0,21

Rasio Gaji telah sesuai dengan fakta yang ada

FORM F.08.01  
FREKUENSI RAPAT DEWAN KOMISARIS-  
PELAKSANAAN RAPAT DALAM 1 (SATU) TAHUN

Aplikasi Pelaporan Online OJK (APOLO)

Nama Lembaga Jasa Keuangan : PT BPRS Gala Mitra Abadi

Posisi Laporan : Desember 2024

Tanggal Rapat	Jumlah Peserta	Topik/ Materi Pembahasan
23-04-2024	2	Pembahasan Likuiditas
20-05-2024	2	Pembahasan Rencana Bisnis Bank tahun 2024
11-06-2024	2	Pembahasan Sosialisasi Produk dan penyelesaian nasabah NPF
18-09-2024	2	Pembahasan pencapaian kinerja
20-11-2024	2	Pembahasan Laporan RBB dan pembahasan calon DPS

Rapat Dewan Komisaris telah berjalan sebagaimana mestinya dan telah ditata usahakan dengan baik

FORM F.08.02  
KEHADIRAN ANGGOTA DEWAN KOMISARIS



Aplikasi Pelaporan Online OJK (APOLO)

Nama Lembaga Jasa Keuangan : PT BPRS Gala Mitra Abadi

Posisi Laporan : Desember 2024

Nama Anggota Dewan Komisaris	Frekuensi Kehadiran		Tingkat Kehadiran
	Fisik	Telekonfrensi	(dalam %)

FORM F.08.02  
KEHADIRAN ANGGOTA DEWAN KOMISARIS



Aplikasi Pelaporan Online OJK (APOLO)

Nama Lembaga Jasa Keuangan : PT BPRS Gala Mitra Abadi

Posisi Laporan : Desember 2024

FORM F.08.03  
FREKUENSI RAPAT DPS - PELAKSANAAN RAPAT  
DALAM 1(SATU) TAHUN

Aplikasi Pelaporan Online OJK (APOLO)

Nama Lembaga Jasa Keuangan : PT BPRS Gala Mitra Abadi

Posisi Laporan : Desember 2024

Tanggal Rapat	Jumlah Peserta	Topik/ Materi Pembahasan
28-03-2024	2	Pembahasan hasil pengawasan bulan Maret 2024
09-07-2024	2	Pembahasan hasil pengawasan bulan Juni 2024
30-09-2024	2	Pembahasan hasil pengawasan bulan September 2024
30-12-2024	2	Pembahasan hasil pengawasan bulan Desember 2024

Rapat DPS diagendakan setiap tri wulan

FORM F.08.04  
KEHADIRAN RAPAT DPS

Aplikasi Pelaporan Online OJK (APOLO)

Nama Lembaga Jasa Keuangan : PT BPRS Gala Mitra Abadi

Posisi Laporan : Desember 2024

Nama Anggota DPS	Frekuensi Kehadiran		Tingkat Kehadiran (dalam %)
	Fisik	Telekonferensi	

Nama Lembaga Jasa Keuangan : PT BPRS Gala Mitra Abadi

Posisi Laporan : Desember 2024

Jumlah Penyimpangan Internal (Dalam 1 Tahun)	Jumlah Kasus (Satuan) yang Dilakukan Oleh							
	Anggota Direksi		Anggota Dewan Komisaris		Pegawai Tetap		Pegawai Tidak Tetap	
	Tahun Sebelumnya	Tahun Laporan	Tahun Sebelumnya	Tahun Laporan	Tahun Sebelumnya	Tahun Laporan	Tahun Sebelumnya	Tahun Laporan
Total Fraud	0	0	0	0	0	0	0	0
Telah Diselesaikan		0		0		0		0
Dalam Proses Penyelesaian	0	0	0	0	0	0	0	0
Belum Diupayakan Penyelesaiannya	0	0	0	0	0	0	0	0
Telah Ditindaklanjuti Melalui Proses Hukum		0		0		0		0

Footer 1

FORM F.10.00  
PERMASALAHAN HUKUM YANG DIHADAPI

Aplikasi Pelaporan Online OJK (APOLO)

Nama Lembaga Jasa Keuangan : PT BPRS Gala Mitra Abadi

Posisi Laporan : Desember 2024

Permasalahan Hukum Report Form Row Name	Jumlah (Satuan)	
	Perdata	Pidana
Telah Mempunyai Kekuatan Hukum yang Tetap	0	0
Dalam Proses Penyelesaian	0	0
Total	0	0

Footer 1

# TRANSAKSI YANG MENGANDUNG BENTURAN KEPENTINGAN

Aplikasi Pelaporan Online OJK (APOLO)

Nama Lembaga Jasa Keuangan : PT BPRS Gala Mitra Abadi

Posisi Laporan : Desember 2024

Pihak yang Memiliki Benturan		Pengambil Keputusan		Jenis Transaksi	Nilai Transaksi (Jutaan Rupiah)	Keterangan
Nama	Jabatan	Nama	Jabatan			

Nama Lembaga Jasa Keuangan : PT BPRS Gala Mitra Abadi

Posisi Laporan : Desember 2024

Tanggal Pelaksanaan	Jenis Kegiatan (Sosial/Politik)	Penjelasan Kegiatan	Penerima Dana	Jumlah (Rp)
09-01-2024	01	PENYALURAN DANA ZAKAT KE MUSTAHIQ	PERORANGAN	2.500.000,00
06-02-2024	01	PENYALURAN ZAKAT KE MUSTAHIQ	PERORANGAN	2.500.000,00
24-03-2024	01	DANA ZAKAT DISALURKAN KE WARGA YANG MEMBUTUHKAN	PERORANGAN	2.500.000,00
18-03-2024	01	SANTUNAN KORBAN BANJIR DS KURIPAN	PERORANGAN	905.000,00
03-04-2024	01	SANTUNAN UNTUK KORBAN BANJIR DEMAK	PERORANGAN	1.000.000,00
15-05-2024	01	DONASI BENCANA ALAM SUMATRA	PERORANGAN	2.500.000,00
08-07-2024	01	PENYALURAN DANA ZAKAT KEPADA WARGA	PERORANGAN	2.500.000,00
07-08-2024	01	DANA INFAQ UNTUK SUPPORT ACARA GROBOGAN BERSHOLAWAT	PERORANGAN	500.000,00
09-09-2024	01	PENYALURAN DANA ZAKAT KE MUSTAHIQ ZAKAT	PERORANGAN	2.500.000,00

Kegiatan Sosial pada PT BPRS Gala Mitra Abadi

